

SVT Sosiaaliturva

Kela

Kansaneläkelaitos



**Kelan
kuntoutustilasto**

2003

SVT Sosiaaliturva

Kelan kuntoutustilasto

2003

**Kansaneläkelaitos
Tilastoryhmä**

Helsinki 2004

Toimitus

Kansaneläkelaitos, tilastoryhmä
PL 450, 00101 HELSINKI

Timo Partio
Puh. 020 434 1382
Sähköposti timo.partio@kela.fi

Tiedustelut

Timo Partio
Puh. 020 434 1382
Sähköposti timo.partio@kela.fi

Tilaukset

Puh. 020 434 1664
Sähköposti tilasto@kela.fi
Internet www.kela.fi (valitse Julkaisut)

Ulkoasu, suunnittelu ja toteutus

Satu Kuusisto
Timo Lehtonen
Marja Vehkalahti

ISSN 1795-1763
(SVT Sosiaaliturva)
ISSN 1795-2417
(Kelan kuntoutustilasto)

Vammalan Kirjapaino Oy

Suomen virallinen tilasto
SVT Sosiaaliturva

Lukijalle

Kelan kuntoutustilasto 2003 -julkaisu sisältää keskeiset tiedot Kelan kuntoutuspalveluista ja niiden ajalta toimeentuloturvana maksettavasta kuntoutusrahasta. Julkaisu tarjoaa tietoja kuntoutujista, kuntoutustoimenpiteistä, toimenpiteistä aiheutuneista kustannuksista ja kuntoutusrahasta.

Kelan kuntoutustilasto ilmestyy vuosittain. Sitä on julkaistu tilastovuodesta 1978 lähtien. Tilasto ilmestyy nyt ensimmäisen kerran osana Suomen virallista tilastoa (SVT). Se täyttää siten Suomen viralliselle tilastolle asetetut laatukriteerit. Julkaisun alkuun on lisätty katsaus Kelan kuntoutustoimintaan. Lisäksi aineistosta ja sen luotettavuudesta on kerrottu aiempaa kattavammin. Julkaisun on toimittanut Timo Partio. Julkaisun tuottamiseen ovat osallistuneet Sirpa Railimo, Anne-Mari Saari ja Marja Vehkalahti.

Helsingissä elokuussa 2004

Jussi Haapa-aho

Vesa Ylönen

Sisällys

Laatuseloste	6
1 Kelan kuntoutus – lainsäädännöllinen pohja	9
2 Katsaus Kelan järjestämään kuntoutukseen	12
3 Aineisto ja sen luotettavuus	20
4 Käsitteet	22

Taulukot

1. Yksilökohtainen kuntoutus vuonna 2003: sukupuoli ja ikäryhmä	25
-----------------------------------------------------------------------	----

Kuntoutuspäätöksiä koskevat tilastot

2. Kuntoutuspalvelupäätökset vuonna 2003: sairauspääryhmä, sairausryhmä ja päätöksen laatu.....	29
3. Kuntoutuspalvelupäätökset vuonna 2003: maakunta, vakuutusalue, sairaanhoitopiiri ja kuntoutuksen lakiperuste	30
4. Kuntoutuspalvelupäätökset vuonna 2003: kuntoutuksen lakiperuste, toimenpide, sukupuoli ja päätöksen laatu.....	31
5. Kuntoutuspalvelupäätökset vuonna 2003: päätöksen laatu, ikä ja kuntoutuksen lakiperuste	32

Kuntoutujia koskevat tilastot

6. Kuntoutuspalveluja saaneet vuonna 2003: sairauspääryhmä, sairausryhmä, sukupuoli ja ikäryhmä	34
7. Kuntoutuspalveluja saaneet vuonna 2003: kuntoutuksen lakiperuste, toimenpide, toimenpidepääryhmä ja ikäryhmä	37
8. Kuntoutuspalveluja saaneet vuonna 2003: kuntoutuksen lakiperuste, toimenpide ja sairauspääryhmä.....	38
9. Kuntoutuspalveluja saaneet vuonna 2003: maakunta, vakuutusalue, sairaanhoitopiiri ja ikäryhmä.....	39
10. Kuntoutuspalveluja saaneet vuonna 2003: maakunta, vakuutusalue, sairaanhoitopiiri ja kuntoutuksen lakiperuste	40
11. Kuntoutusetuuksia saaneet ja maksetut kuntoutusetuudet vuonna 2003: maakunta, kunta ja kuntoutuksen lakiperuste.....	41
12. Kuntoutuspalveluja saaneet vuonna 2003 (16 vuotta täyttäneet): ammattiasema, ammatti ja sukupuoli.....	51
13. Kuntoutuspalveluja saaneet vuonna 2003 (16 vuotta täyttäneet): ammattiasema, ammatti ja sairauspääryhmä	52
14. Uudet kuntoutuspalveluja saaneet vuonna 2003: kuntoutuksen lakiperuste, toimenpide, toimenpidepääryhmä ja ikäryhmä	53
15. Kuntoutuksen kehittämis- ja kokeilutoiminta vuonna 2003: kuntoutuspalveluja saaneet, kuntoutuksen lakiperuste, kehittämishanke, osahanke, sukupuoli ja ikäryhmä.....	54
16. Kuntoutuksen kehittämis- ja kokeilutoiminta vuonna 2003: kuntoutuspalveluja saaneet, kustannukset, kuntoutuksen lakiperuste, kehittämishanke, osahanke ja sukupuoli	54

Kustannettuja kuntoutustoimenpiteitä koskevat tilastot

17. Kustannetut kuntoutustoimenpiteet vuonna 2003: kuntoutuksen lakiperuste, toimenpide, sukupuoli ja ikäryhmä	55
18. Kustannetut kuntoutustoimenpiteet vuonna 2003: kuntoutuksen lakiperuste, toimenpide ja sairauspääryhmä	56

Kustannuksia koskevat tilastot

19. Maksetut kuntoutusetuudet vuonna 2003: sukupuoli, ikäryhmä ja kuntoutuksen lakiperuste	57
20. Maksetut kuntoutusetuudet vuonna 2003: maakunta, vakuutusalue, sairaanhoitopiiri ja kuntoutuksen lakiperuste	58
21. Kelan kuntoutujille maksetut kuntoutusetuudet vuonna 2003: kuntoutuksen lakiperuste ja toimenpide	59
22. Kelan kuntoutujille maksetut kuntoutusetuudet vuonna 2003: sairauspääryhmä, sairausryhmä ja kuntoutuksen lakiperuste	60
23. Kelan kuntoutujille maksettujen kuntoutuspalvelujen kustannukset vuonna 2003: kuntoutuksen lakiperuste, toimenpide ja sairauspääryhmä	61

Kuntoutusrahaa koskevat tilastot

24. Kuntoutusrahapäätökset vuonna 2003: laki, jonka perusteella kuntoutusta on myönnetty, sukupuoli ja päätöksen laatu	65
25. Kuntoutusrahan saajat vuonna 2003: laki, jonka perusteella kuntoutusta on myönnetty ja ikäryhmä	66
26. Kuntoutusrahan saajat vuonna 2003: kuntoutusrahan määräytymisperuste, sukupuoli ja ikäryhmä	66
27. Kelalta kuntoutusta saaneet kuntoutusrahan saajat vuonna 2003: sairauspääryhmä, sairausryhmä ja ikäryhmä	67
28. Kuntoutusrahan saajat vuonna 2003: maakunta, vakuutusalue, sairaanhoitopiiri ja laki, jonka perusteella kuntoutus on myönnetty.....	68
29. Kelalta kuntoutusta saaneet kuntoutusrahan saajat vuonna 2003: kuntoutuksen lakiperuste, toimenpide, kuntoutusrahapäivät ja -kustannukset.....	69
30. Nuoren kuntoutusrahan saajat (KRL 5 a §) vuonna 2003: sairauspääryhmä, sairausryhmä ja sukupuoli	70
31. Kuntoutusrahakustannukset vuonna 2003: laki, jonka perusteella kuntoutus on myönnetty ja ikäryhmä.....	71
32. Kuntoutusrahakustannukset vuonna 2003: kuntoutusrahan määräytymisperuste ja ikäryhmä	71

Laatuseloste

1 Tilastojen relevanssi

Kelan kuntoutustilasto 2003 -julkaisu sisältää keskeiset tilastot Kelan valtakunnallisesti toteuttamasta kuntoutuksesta. Julkaisu tarjoaa eri näkökulmista tilastoja kuntoutujista, kuntoutustoimenpiteistä, toimenpiteistä aiheutuneista kustannuksista ja kuntoutusrahasta. Kuntoutuksen sisältö on kuvattu luvussa 1.

Julkaisu on tarkoitettu sosiaali- ja terveysturvan päättäjille, suunnittelijoille, tutkijoille ja kuntoutuksen ammattihenkilöille. Sen sisällön toivotaan kiinnostavan myös tiedotusvälineitä, alan järjestöjä ja kuntoutuksesta kiinnostuneita kansalaisia.

Suomessa on monia tahoja, jotka järjestävät kuntoutusta. Näistä kuntouttajista Kela on julkisen terveydenhuollon ja sosiaalihuollon ohella merkittävin. Useimmat kuntouttajat järjestävät vain joko ammatillista, lääkinnällistä tai sosiaalista kuntoutusta. Kelan kuntoutukseen sisältyy ammatillinen ja lääkinnällinen kuntoutus. Lisäksi Kela maksaa kuntoutusajan toimeentuloturvana kuntoutusrahaa.

Kelan kuntoutusta tilastoidaan eri aluetasoin (mm. kunnat, maakunnat ja sairaanhoitopiirit), sairauspäryhmittäin (ml. keskeiset diagnoosit), kuntoutustoimenpiteittäin, ammatti- ja ammattiaseman ja sukupuolen ja iän mukaan. Julkaisussa käytettävät käsitteet ja luokitukset selitetään luvussa 4.

Laissa Kansaneläkelaitoksesta todetaan, että Kansaneläkelaitoksen tehtävänä on mm. laatia tilastoja, arvioita ja ennusteita. Kansaneläkelaitoksen työjärjestyksen mukaan Kelan keskushallinnossa on aktuaari- ja tilasto-osasto, jonka tehtävänä on vakuustekninen laskenta ja tilastointi.

2 Tilastotutkimuksen menetelmäkuvaus

Tilasto perustuu kokonaisuuteen, johon kuuluvat kaikki ne henkilöt, joille Kela on vuoden 2003 aikana kustantanut kuntoutuspalveluja tai maksanut kuntoutusrahaa. Tiedot perustuvat kuntoutusetuuksien käsittelyjärjestelmistä syntyviin tietokantoihin, joista vuosittaiset tilastointitiedostot tuotetaan. Tilastointitiedostoista muodostetaan summataason tilastotiedostot, joista tilastot tuotetaan.

Sekä kuntoutusetuuksien käsittelyjärjestelmissä että tilastointijärjestelmissä tehdään tietojen luvallisuus- ja loogisuustarkistuksia. Maksettujen kuntoutusetuuksien tilastoissa esitetyt rahamäärät täsmäytetään kuukausittain/vuosittain Kelan kirjanpidon maksatustietoihin.

Etuuksien käsittelyjärjestelmät ovat usein monimutkaisia ja pirstaleisia lainsäädännön vuoksi laajoja kokonaisuuksia. Tämä heijastuu myös tilastointijärjestelmiin. Etuuksien lainsäädännön muuttuessa ei käsittelyjärjestelmiä ole aina voitu uudistaa samassa aikataulussa. Tilastojen tuottamisprosessin on oltava hyvin hallittu, jotta virheitä vältetään. Virheitä pyritään ehkäisemään tiiviillä etuus- ja tilastovastaavien välisellä yhteistyöllä. Kelan julkaisemassa kuntoutustilastossa ei ole havaittu merkittäviä virheitä.

3 *Tietojen oikeellisuus ja tarkkuus*

Julkaisun tilastot perustuvat kokonaisaineistoon Kelan järjestämistä kuntoutuspalveluista ja maksamista kuntoutusrahoista. Kuntoutushakemukset ratkaistaan Kelan toimistoissa käsittelyjärjestelmillä, joista syntyy etuuskanta. Käsittelyjärjestelmä sisältää ohjelmallisia luovallisuus- ja loogisuustarkistuksia, joissa ohjelma vaatii käsittelijää korjaamaan tai tarkistamaan tiedot ennen päätöksen tekemistä.

Tilastointijärjestelmät perustuvat etuuskantoihin. Tilastointijärjestelmässä tehdään tietojen luokituksiin liittyvät luovallisuus- ja loogisuustarkistukset, joiden perusteella virheelliset/luvattomat tapaukset korjataan, suljetaan pois tilastosta tai ohjataan luokkaan erittelemättömät tapaukset.

Maksettujen etuuskien rahamäärät täsmäytetään kuukausittain/vuositteittain kirjanpidon maksatustietoihin. Jos rahamäärät eivät täsmää kirjanpidon lukuihin, tilastointitiedostot saatetaan vastaamaan kirjanpitoa.

4 *Julkaistujen tietojen ajantasaisuus ja oikea-aikaisuus*

Kuntoutustilasto 2003 koskee tilastovuotta 2003. Tilasto julkaistaan kerran vuodessa ja se ilmestyy tilastointivuotta seuraavan vuoden puoliväliin mennessä. Kelan tilastojen julkistamiskalenteri on Internetissä (www.kela.fi/tilasto > *Tilasto-opas* > *Julkistamiskalenteri*).

Vuoden 2003 julkaisun valmistumista hidastaa se, että julkaisu ilmestyy ensimmäistä kertaa osana Suomen virallista tilastoa (SVT).

Tilastossa esitettävät tiedot ovat lopullista tietoa.

5 *Tietojen saatavuus ja läpinäkyvyys*

Kuntoutustilastolla 2003 on laaja jakelu (900 kpl), josta kirjastot ovat yksi merkittävä kohde. Keskeisimmät tulokset julkaistaan myös Internetissä.

Toimituksen yhteystiedot ja julkaisun tilaaminen on kerrottu julkaisun nimiölehden kääntöpuolella. Vastaavat tiedot ovat myös Internetissä Kela tilastoi -sivulla (www.kela.fi/tilasto > *Uusimmat julkaisut*).

6 *Tilastojen vertailukelpoisuus*

Tilastot ovat vertailukelpoisia vuodesta 1992 lähtien, joka oli ensimmäinen kokonainen vuosi kuntoutuslainsäädännön kokonaisuudistuksen jälkeen. Tilastossa käytetään yleisesti käytössä olevia alue-, ammatti- ja sairausluokituksia (ks. luku 4).

Eri kuntoutustahojen tilastoinnissa on eroja. Esimerkiksi osa kuntouttajista sisällyttää kuntoutuskustannuksiin omia hallinnollisia palkkakustannuksiaan. Tämän vuoksi kuntoutuskustannusten vertailtavuus on ongelmallista. Kelan ammatillisen kuntoutuksen tilastot ovat vertailukelpoisia työeläkekuntoutuksen tilastojen kanssa.

Ennen kuntoutuslainsäädännön kokonaisuudistusta Kelan kuntoutus jaettiin ammatilliseen kuntoutukseen, lääkinnälliseen kuntoutukseen ja tutkimuksiin. Tämä luokitus on voitu säilyttää tilastoinnissa vertailukelpoisena vuodesta 1978 lähtien.

7 *Selkeys ja eheys/yhtenäisyys*

Kelan kuntoutus kattaa kokonaisvaltaisesti ammatillisen kuntoutuksen eri muodot. Myös Kelan lääkinällinen kuntoutus on hyvin laajaa. Kelan lääkinällinen kuntoutus eroaa terveydenhuollon vastaavasta kuntoutuksesta siinä, että terveydenhuollon kuntoutus painottuu sairauden akuuttivaiheen jälkeiseen kuntoutukseen.

Ammatillisen ja lääkinällisen kuntoutuksen ohella Kela huolehtii kuntoutujien kuntoutusajan toimeentuloturvasta maksamalla kuntoutujille kuntoutusrahaa. Kuntoutustilasto tarjoaa näin ollen kokonaisvaltaista tietoa Kelan järjestämisvastuulla olevasta ammatillisesta ja lääkinällisestä kuntoutuksesta sekä kuntoutuksen toimeentuloturvasta. Sosiaalinen kuntoutus, kuten päihdehuolto, ei kuulu Kelan järjestämisvelvollisuuden piiriin.

8 *Dokumentointi*

Kuntoutusetuustilastoinnin metatietoa ei ole toistaiseksi saatavilla käsillä olevan julkaisun tietoja laajemmin. Rakenteilla oleva tietohakemisto tulee sisältämään tilastoinnin metatietoja.

1 Kelan kuntoutus – lainsäädännöllinen pohja

Kelan kuntoutustoimintaa säätelevät laki Kansaneläkelaitoksen järjestämästä kuntoutuksesta, kuntoutusrahalaki ja laki kuntoutuksen asiakasyhteistyöstä. Viimeksi mainittu laki tuli voimaan 1.10.2003, ja se korvasi aiemman lain kuntoutuksen asiakaspalveluyhteistyöstä. Lisäksi on annettu asetukset Kansaneläkelaitoksen järjestämästä kuntoutuksesta ja kuntoutusrahasta.

1.1 Kuntoutuspalvelut

Kelan järjestämän kuntoutuksen tarkoituksena on vajaakuntoisten tai vaikeavammaisten työ- ja toimintakyvyn parantaminen ja säilyttäminen niin, että hän selviää mahdollisimman hyvin työssä ja jokapäiväisessä elämässään sairaudestaan tai vammastaan huolimatta.

Kela on velvollinen järjestämään *vajaakuntoisten ammatillista kuntoutusta* ja *vaikeavammaisten lääkinällistä kuntoutusta*. Kuntoutusvelvoitetta ei Kelalla kuitenkaan ole, jos henkilöllä on oikeus kuntoutuspalveluihin tapaturmavakuutus-, liikennevakuutus-, sotilasvamma- tai sotilastapaturmalain perusteella. Lisäksi Kela voi valtion budjetissa varatun rahamäärän puitteissa järjestää *muuta ammatillista ja lääkinällistä kuntoutusta*.

Kuntoutus edellyttää yleensä, että henkilölle on laadittu kokonaisvaltainen kuntoutussuunnitelma. Vaikeavammaisten lääkinällisen kuntoutuksen tulee aina perustua 1–3 vuodeksi tehtyyn kirjalliseen kuntoutussuunnitelmaan.

Kela voi hankkia tarvitsemansa kuntoutuspalvelut joko tuottamalla ne itse tai ostamalla ne muilta palvelun tuottajilta.

Kelan on tarvittaessa selvitettävä henkilön kuntoutustarve, viimeistään silloin, kun hänelle maksettujen sairauspäivärahojen suorituspäivien määrä ylittää 60. Myös ennen työkyvyttömyyseläkepäätöstä on varmistettava, että kuntoutusmahdollisuudet on selvitetty.

Vajaakuntoisten ammatillinen kuntoutus

Kun henkilön työkyky ja ansiomahdollisuudet ovat sairauden, vian tai vamman takia olennaisesti heikentyneet, hänelle on järjestettävä

- ammatillista koulutusta tai valmennusta työkyvyn säilyttämiseksi tai parantamiseksi (esim. kuntoutustutkimuksia ja työkokeilua, työkykyä ylläpitävää ja parantavaa valmennusta, ammatillista uudelleen- ja jatkokoulutusta)
- avustusta elinkeinon tai ammatin harjoittamiseen
- ammatillisen koulutuksen vuoksi välttämätöntä peruskoulutusta ja
- vaikeavammaisen työssään tai opiskelussaan tarvitsemat kalliit ja teknisesti vaativat apuvälineet.

Edellä selostetun kuntoutuksen järjestäminen ei kuitenkaan ole Kelan tehtävä, jos kuntoutuksen on järjestänyt työ- tai opetushallinto taikka työeläkejärjestelmä.

Vaikeavammaisten lääkinällinen kuntoutus

Vaikeavammaiselle henkilölle on järjestettävä pitkäaikaiset ja vaativat kuntoutusjaksot, jos ne eivät liity välittömästi sairaanhoitoon ja ovat tarpeen

kuntoutujan työ- tai toimintakyvyn säilyttämiseksi tai parantamiseksi. Lisäksi edellytetään, että henkilö saa korotettuna tai erityistukena lapsen hoitotukea, vammaistukea tai työkyvyttömyyseläkkeeseen liittyvää hoitotukea eikä ole julkisessa laitoksessa.

Muu ammatillinen ja lääkinnällinen kuntoutus

Kela voi velvollisuudekseen säädetyn kuntoutuksen lisäksi järjestää harkintansa mukaan myös muuta ammatillista ja lääkinnällistä kuntoutusta. Tällaisena kuntoutuksena järjestetään mm. ammatillisesti syvennettyä varhaiskuntoutusta (esim. ASLAK®-kurssit), kuntoutuslaitoshoitoa, kuntoutus- ja sopeutumisvalmennuskursseja ja psykoterapiaa.

Harkinnanvaraiseen kuntoutukseen on käytettävä vuosittain vähintään neljä prosenttia vakuutettujen sairausvakuutusmaksuina kertyneestä määrästä. Tätä suuremmasta rahamäärästä eduskunta päättää vuosittain valtion talousarviossa. Vuonna 2003 siihen sisältyi lasten ja nuorten psykiatriseen kuntoutukseen (LN), aktiivisen sosiaalipolitiikan kehittämishankkeisiin sekä ikääntyneiden pitkäaikaistyöttömien palvelutarpeiden selvittämiseen (IP) käytettävät varat.

Varoja voidaan käyttää paitsi yksilöön kohdistuvaan kuntoutukseen myös sairauksien ehkäisemiseen, kuntoutusta koskevaan tutkimustoimintaan ja tarvittaessa Kelan avustamien kuntoutuslaitosten toiminnan tukemiseen. Näitä kustannuksia, jotka vuonna 2003 olivat 4,5 miljoonaa euroa, ei käsitellä tässä julkaisussa.

Matkakustannusten korvaaminen

Kuntoutujalle voidaan korvata Kelan järjestämästä kuntoutuksesta aiheutuneet tarpeelliset ja kohtuulliset matkakustannukset.

1.2 Kuntoutusraha

Kuntoutusrahan on oikeus 16–64-vuotiaalla kuntoutujalla ajalta, jolloin kuntoutus estää työnteon. Kuntoutusrahan oikeuttavan kuntoutuksen tavoitteena tulee olla työelämässä pysyminen, työelämään palaaminen tai sinne tulo. Sairausvakuutuslain päivärahan nähden kuntoutusraha on ensisijainen. Kuntoutusrahain mukaisia etuuksia ovat *kuntoutusraha* sekä *harkinnanvaraiset ylläpitokorvaus* ja *kuntoutusavustus*.

Kuntoutusrahan maksamisen edellytyksenä on, että hakijalle on tehty myönteinen kuntoutuspäätös tai hän on oppisopimuskoulutuksessa. Kuntoutusrahan myöntäminen nuorelle edellyttää lisäksi, että hänelle on tehty henkilökohtainen opiskelu- ja kuntoutumissuunnitelma.

Kuntoutusrahain mukaista kuntoutusrahaa maksetaan sellaisen kuntoutuksen ajalta, jota annetaan joko Kelan järjestämänä tai kansanterveyslain, erikoissairaanhoidon lain, työterveyshuoltolain, sopeutumisvalmennuksena vammaispalvelulain tai perhekuntoutuksena lastensuojelulain, kehitysvammaisten erityishuoltolain tai päihdehuoltolain nojalla. Oppisopimuskoulutuksen perusteella kuntoutusrahaa voidaan maksaa vajaakuntoiselle henkilölle ilman kuntoutuspäätöstä oppisopimuskoulutuksen ajalta. Myös kuntoutujan omaiselle, joka osallistuu sopeutumisvalmennukseen tai perhekuntoutukseen, voidaan maksaa kuntoutusrahaa.

Vajaakuntoiselle 16–19-vuotiaalle voidaan maksaa ns. *nuoren kuntoutusrahaa* ammatillisen kuntoutumisen varmistamiseksi ja työllistymisen edistämiseksi. Vajaakuntoisuutta arvioidaan tällöin lääkärinlausunnon ja

tarvittaessa muiden terveydentilaa, työtä ja ammattia koskevien selvitysten avulla. Kansaneläkelain mukainen työkyvyttömyyseläke myönnetään pääsääntöisesti vasta 20 vuotta täyttäneelle.

Kuntoutusraha on pääsäännön mukaan samansuuruinen kuin sairausvakuutuslain mukainen sairauspäiväraha. Kuntoutusraha maksetaan kuitenkin aina vähimmäismääräisenä (1.1.2003 lukien 11,45 euroa päivässä). Vähimmäismääräinen päiväraha tulee maksettavaksi tilanteissa, joissa kuntoutusraha muiden määräytymissäännösten nojalla jäisi tätä pienemmäksi.

Vuonna 2003 ammatillisessa kuntoutuksessa olevan kuntoutusrahan vähimmäismäärä päivää kohden oli 15,90 euroa. Ammatilliseksi kuntoutukseksi katsotaan Kelan järjestämän ammatillisen kuntoutuksen lisäksi opisopimuskoulutus sekä kuntoutustutkimus ja työkokeilu, jotka perustuvat kansanterveyslain tai erikoissairaanhoidon nojalla tehtyyn kuntoutuspäätökseen.

Harkinnanvaraisella kuntoutusavustuksella voidaan tukea kuntoutujan työllistymistä kuntoutuksen jälkeen.

Harkinnanvaraista, verotonta ylläpitokorvausta voidaan maksaa kuntoutujalle, jolla on oikeus kuntoutusrahaan, jonka määrä on enintään 15,90 euroa päivässä vuonna 2003. Ylläpitokorvaus maksetaan kuntoutuksesta aiheutuneiden ylimääräisten kustannusten, kuten matka-, ravinto- tai majoituskustannusten korvauksena. Vuonna 2003 korvaus oli 5,05 euroa päivässä.

Kuntoutusraha on veronalaista tuloa. Sen sijaan ylläpitokorvaus on verovapaa etuus.

2 Katsaus Kelan järjestämään kuntoutukseen

2.1 Kuntoutuksen laajuus

Valtioneuvoston vuoden 2002 kuntoutusselonteossa, jonka kokoamisesta vastasi Kuntoutusasiain neuvottelukunta (Sosiaali- ja terveysministeriön julkaisuja 2002:6), kuntoutus määritellään ihmisen tai ihmisen ja ympäristön muutosprosessiksi, jonka tavoitteena on toimintakyvyn, itsenäisen selviytymisen, hyvinvoinnin ja työllisyyden edistäminen. Kuntoutus on sen mukaan suunnitelmallista ja monialaista toimintaa, jonka tavoitteena on auttaa kuntoutujaa hallitsemaan elämäntilanteensa.

Suomalaisessa kuntoutusjärjestelmässä vastuu kuntoutuksen järjestämisestä jakautuu monelle eri taholle. Sosiaali- ja terveydenhuollolla, sosiaalivakuutuksella ja työhallinnolla on jokaisella omat kuntoutustehtävänsä. Viimeisimmät tiedot kuntoutuksen kokonaismenoista ovat vuodelta 2000. Tuolloin ne olivat 1,2 miljardia euroa, joista julkisen terveydenhuollon kuntoutuksen osuus oli 241 miljoonaa euroa. Kelan kuntoutusmenot olivat 225 miljoonaa euroa, joka oli vajaa viidennes kokonaismenoista (Kuvio 1).

Terveydenhuollon ja Kelan kuntoutusta olisi mielenkiintoista verrata keskenään. Tämä ei kuitenkaan ole mahdollista, koska julkisen terveydenhuollon kuntoutuksesta ei ole olemassa riittävän yksityiskohtaisia tilastoja. Yhtenä syynä tähän on se, että terveydenhuollossa on usein vaikea määrittellä sitä, milloin sairaanhoito loppuu ja kuntoutus alkaa.

Useimmat kuntouttajat järjestävät vain joko ammatillista, lääkinnällistä tai sosiaalista kuntoutusta. Kelan kuntoutukseen sisältyy sekä ammatillista että lääkinnällistä kuntoutusta. Lisäksi Kela maksaa kuntoutusajan toimeentuloturvana kuntoutusrahaa.

Kelan järjestämää ja korvaamaa kuntoutusta voivat saada kansaneläke- ja sairausvakuutuslain mukaisesti vakuutetut henkilöt eli käytännössä kaikki Suomessa asuvat henkilöt. Tilastossa on mukana kaikki kuntoutujat, joiden kuntoutuksesta Kelalle on vuoden aikana aiheutunut kustannuksia tai joille on vuoden aikana maksettu kuntoutusrahaa.

2.2 Kuntoutujien lukumäärä

Vuonna 2003 kuntoutusetuuksia (kuntoutuspalvelut ja/tai kuntoutusraha) sai kaikkiaan 105 680 henkilöä. Heistä kuntoutuspalveluja sai 87 770 henkilöä, mikä oli hieman enemmän kuin vuotta aiemmin. Vuodesta 1991, jolloin uusi kuntoutuslainsäädäntö tuli voimaan, kuntoutujien lukumäärä on lähes kaksinkertaistunut. Tätä kasvua kuvataan kuviossa 2. Uusia kuntoutujia eli niitä henkilöitä, jotka eivät ole viimeisen viiden vuoden aikana saaneet Kelan kuntoutusta, oli 56 190.

2.3 Kuntoutuskustannukset

Vuonna 2003 Kelan kuntoutusetuuskustannukset olivat 278 miljoonaa euroa, joista 223 miljoonaa käytettiin kuntoutuspalveluihin. Edelliseen vuoteen verrattuna kuntoutuskustannukset kasvoivat 6,8 %. Vuodesta 1992 vuoteen 2003 reaaliset kuntoutuskustannukset ovat kasvaneet 65 % (Kuvio 3).

Kuvio 1

Kuntoutuksen kokonaismenot Suomessa 2000

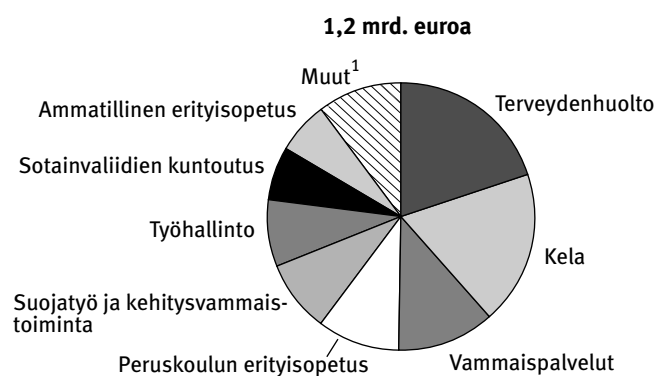

¹Päihdehuolto, Tapaturma- ja liikennevakuutus, Työeläkekuntoutus, RAY
Lähde: STM/Kuntoutusasiain neuvottelukunta (2002:5)

Kuvio 2

Kuntoutusetuuksia saaneet 1990–2003

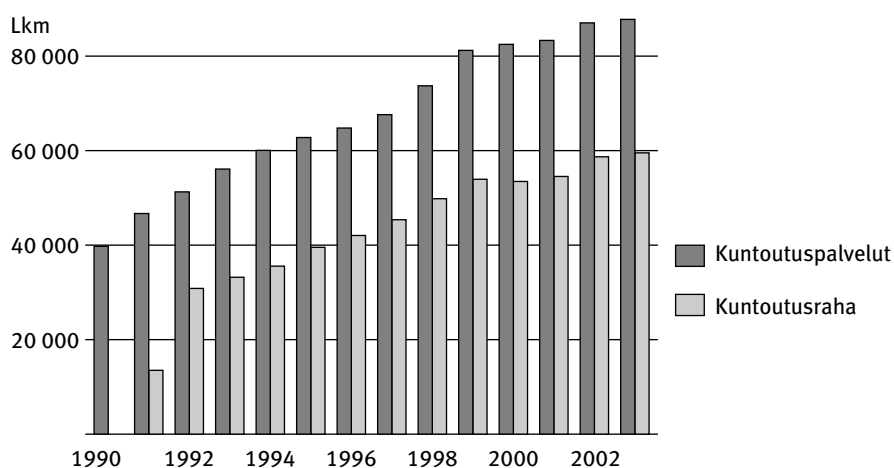

Kuvio 3

Yksilökohtaisen kuntoutuksen kustannukset 1990–2003, (vuoden 2003 rahana)

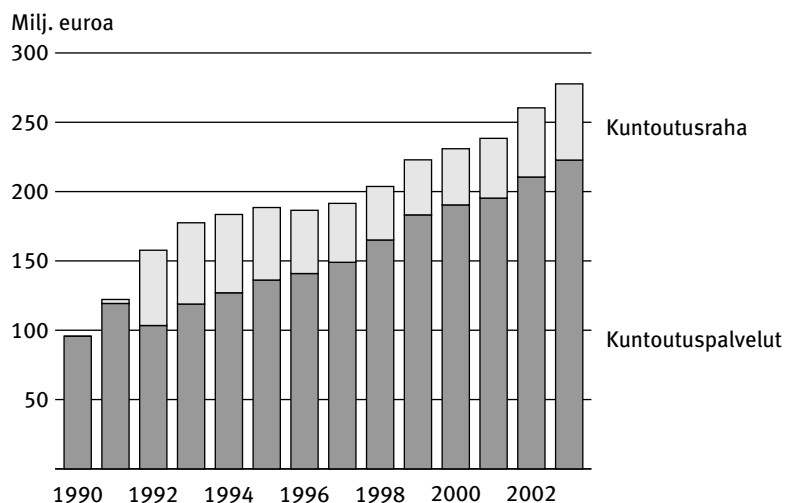

Kuntoutuspalvelukustannuksista oli vajaakuntoisten ammatillisen kuntoutuksen osuus 33,6 miljoonaa (kasvua 5,7 %), vaikeavammaisten lääkinällisen kuntoutuksen 95,1 miljoonaa (kasvua 10,2 %) ja harkinnanvaraisen muun ammatillisen ja lääkinällisen kuntoutuksen 94,1 miljoonaa euroa (kasvua 3,5 %). Kuviossa 4 kuvataan, miten kuntoutuskustannukset jakaantuvat kuntoutuksen lakiperusteen ja iän mukaan.

Vuonna 2003 keskimääräiset kuntoutuskustannukset olivat 2 540 euroa kuntoutujaa kohti vuodessa. Vuodesta 1992 vuoteen 2003 kyseiset kustannukset kasvoivat reaalisesti 480 euroa. Kuntoutusrahakustannukset sen sijaan pienenevät merkittävästi: 1 800 eurosta 920 euroon (Kuvio 5). Tämän kehityksen syihin palataan luvussa 2.9.

Kuvio 4

Kuntoutuspalvelukustannukset iän ja lakiperusteen mukaan 2003

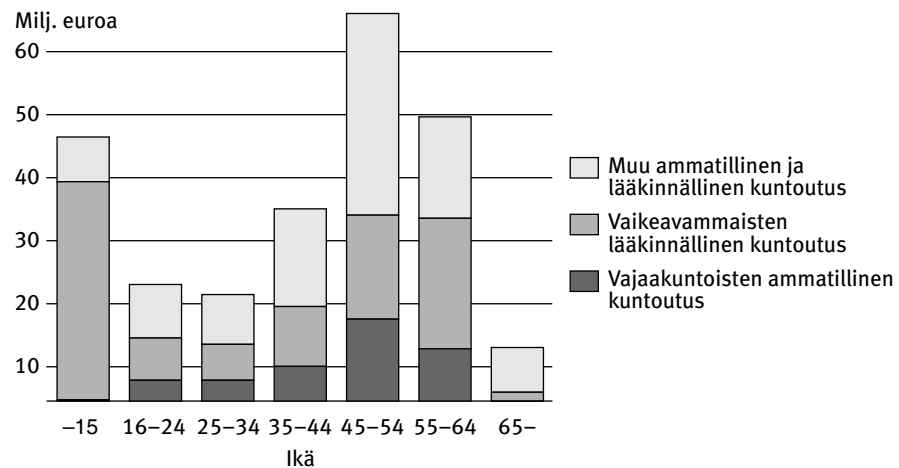

Kuvio 5

Keskimääräiset kuntoutuskustannukset kuntoutujaa kohti vuodessa 1992–2003 (vuoden 2003 rahana)

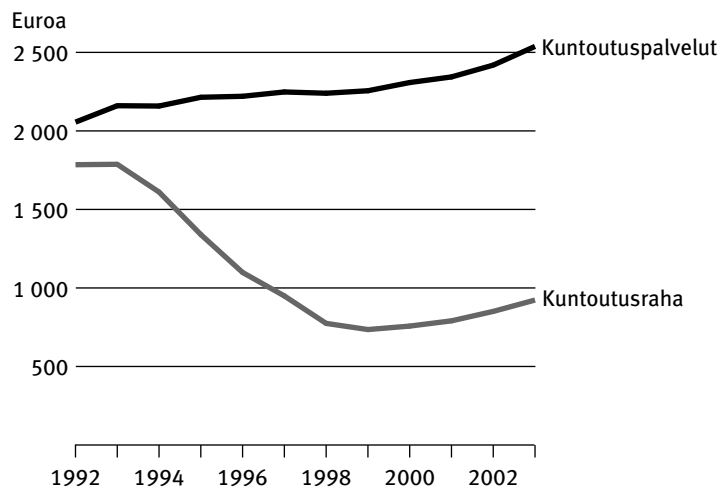

Vajaakuntoisten ammatillisessa kuntoutuksessa keskimääräiset kustannukset olivat 3 100 euroa kuntoutujaa kohti vuodessa. Vaikeavammaisten lääkinnällisessä kuntoutuksessa vastaavat kustannukset olivat 4 600 euroa ja muussa ammatillisessa ja lääkinnällisessä kuntoutuksessa 2 100 euroa vuodessa.

Vuonna 2003 oli yksittäisistä kuntoutustoimenpiteistä (pl. kehittämis- ja kokeilutoiminta) kalleinta kuntoutuslaitoshoito Reumasäätien sairaalassa: keskimäärin 6 200 euroa kuntoutujaa kohti vuodessa. Muita keskimääräistä kalliimpia kuntoutusmuotoja olivat mm. elinkeinotuki, kuntoutuslaitosjaksot ja työhönvalmennus.

Kuntoutujalle voidaan korvata Kelan järjestämästä kuntoutuksesta aiheutuneet tarpeelliset ja kohtuulliset matkakustannukset. Vuonna 2003 nämä kustannukset, jotka sisältyvät kuntoutuskustannuksiin, olivat 36,5 miljoonaa euroa. Valtaosa matkakustannuksista aiheutuu vaikeavammaisten lääkinnällisessä kuntoutuksessa olleiden henkilöiden matkakorvauksista.

2.4 Kuntoutuspalvelujen sisältö

Kelan kuntoutukselle (kuntoutuspalveluille) on ollut viime vuosikymmenten aikana ominaista mm. se, että pitkäkestoisesta kuntoutuksesta (esim. ammatillinen koulutus) on siirrytty enemmän lyhytkestoisempaan kuntoutukseen. Niinpä kuntoutujien lukumäärä on kasvanut huomattavasti vaikeavammaisten lääkinnällisessä kuntoutuksessa ja harkinnanvaraisessa muussa ammatillisessa ja lääkinnällisessä kuntoutuksessa. Sen sijaan vajaakuntoisten ammatillista kuntoutusta saaneiden määrä on kasvanut vain vähän.

Kelan kuntoutuksesta huomattava osa on harkinnanvaraista kuntoutusta. Vuonna 2003 tätä ns. muuta ammatillista ja lääkinnällistä kuntoutusta sai 52 060 henkilöä eli huomattavasti yli puolet kuntoutujista. Vajaakuntoisten ammatillista kuntoutusta järjestettiin 17 200:lle ja vaikeavammaisten lääkinnällistä kuntoutusta 20 760 henkilölle. (Henkilö voi saada useampaa kuntoutustoimenpidettä vuoden aikana. Yhteissummissa henkilö esiintyy kuitenkin vain kerran.)

Vajaakuntoisten ammatillisen kuntoutuksen yleisin kuntoutustoimenpide on ollut viime vuosina tyk-toiminta (työkykyä ylläpitävä ja parantava valmennus). Vuonna 2003 siihen osallistui 6 400 henkilöä. Muita määrällisesti suuria toimenpiteitä olivat ammattikoulutus, jota kustannettiin 3 730 henkilölle ja kuntoutustutkimus, joka tehtiin noin 3 000 vajaakuntoiselle.

Vaikeavammaisten lääkinnällisessä kuntoutuksessa yleisin kuntoutustoimenpide on fysioterapia, jota vuonna 2003 sai 14 260 vaikeavammaista. Puheterapiaa järjestettiin 4 320:lle ja toimintaterapiaa 3 930 kuntoutujalle. Kuntoutuslaitosjakso järjestettiin 4 740 vaikeavammaiselle.

Harkinnanvaraisessa muussa ammatillisessa ja lääkinnällisessä kuntoutuksessa ovat yleisimpiä kuntoutustoimenpiteitä sairausryhmäkohtaiset ja muutkin kuntoutuskurssit. ASLAK®-kursseilla (ammatillisesti syvennetty lääketieteellinen kuntoutus) kävi 14 600. Eri sairausryhmille tarkoitetuille kuntoutuskursseille osallistui 13 500 ja sopeutumisvalmennuskursseille 3 900 kuntoutujaa. Kuntoutuslaitosjakso järjestettiin 3 760:lle ja kuntoutuslaitoshoito Reumasäätien sairaalassa 2 020 henkilölle.

Harkinnanvaraista psykoterapiaa sai kaikkiaan 10 310 henkilöä, joista varsinaista psykoterapiaa sai 5 640 henkilöä ja lasten ja nuorten psykiatrista kuntoutusta (LN-terapia) 4 670 henkilöä. LN-terapia on kehittämis- ja kokeilutoimintana toteutettua 5–25-vuotiaille tarkoitettua psykiatrista kuntoutusta, jota Kela on järjestänyt vuodesta 2000 lähtien (Taulukko 1). Vuoden 2004 alusta hoitovastuu alle 16-vuotiaiden psykiatrisesta kuntoutuksesta siirtyi julkiselle terveydenhuollolle. Kela myöntää edelleen psykoterapiaa 16–64-vuotiaille.

Taulukko 1. Kelan harkinnanvaraisen psykoterapian saajat ja kustannukset vuosina 2000–2003

	Psykoterapiaa saaneet		Kustannukset Milj. euroa
	Yhteensä	LN-kuntoutus	
2000	7 030	265	10,7
2001	8 265	1 390	12,3
2002	10 625	3 648	17,2
2003	10 309	4 669	20,5

2.5 Kuntoutujien ikärakenne

Vuonna 2003 kuntoutujien mediaani-ikä oli 47 vuotta. Vuodesta 1990 vuoteen 2003 on mediaani-ikä laskenut kolmella vuodella. Huomattavasti muita kuntoutujia nuorempia ovat vaikeavammaisten lääkinnällistä kuntoutusta saavat, jotka ovat keskimäärin 21-vuotiaita.

Kuntoutujien keskimääräinen ikä vaihtelee paljon kuntoutustoimenpiteittäin. Vaikeavammaisten sopeutumisvalmennuskursseille osallistuvat esimerkiksi ovat keskimäärin 11-vuotiaita, kun taas tyk-toimintaan osallistuvat ovat noin 54-vuotiaita.

2.6 Kuntoutuksen perusteena oleva sairaus

Tuki- ja liikuntaelinten sairaudet (tule-sairaudet) ovat edelleen yleisin syy, jonka vuoksi Kela kuntouttaa suomalaisia. Tule-kuntoutujien määrä on viime vuosina kuitenkin pienentynyt (Kuvio 6). Kyseisten sairauksien vuoksi sai vuonna 2003 kuntoutusta 32 890 henkilöä. Seuraavaksi yleisimmät sairauspääryhmät olivat mielenterveyden ja käyttäytymisen häiriöt (22 640), hermoston sairaudet (11 170) ja verenkiertoelinten sairaudet (5 280).

Mielenterveydenhäiriöt ovat kuntoutuksen nopeimmin kasvava sairauspääryhmä: kuntoutujamäärä kaksinkertaistui kymmenessä vuodessa. Kuviossa 7 havainnollistetaan mielenterveyskuntoutujien lukumäärän suhteellista kasvua verrattuna muihin yleisiin sairausryhmiin.

2.7 Kuntoutujien alueellinen jakautuminen

Kun tarkastellaan Kelan kuntoutuksen alueellista jakautumista, voidaan havaita, että jo 1970-luvulta lähtien on kuntoutujia ollut väestömäärään suhteutettuna eniten Itä- ja Pohjois-Suomessa. Viime vuosina on myös Poh-

Kuvio 6

Kuntoutuspalveluja saaneet sairauden mukaan 1990–2003

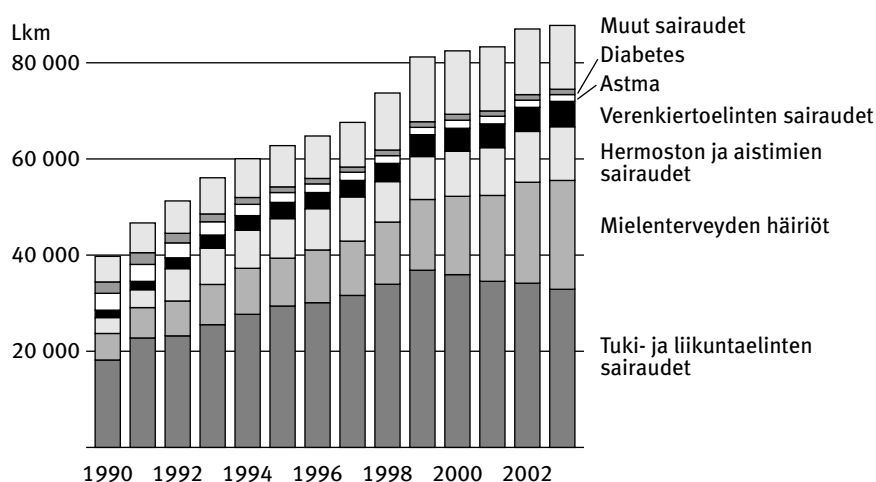

Kuvio 7

Kuntoutuspalveluja saaneet eräissä sairausryhmissä 1996–2003 (1996=100)

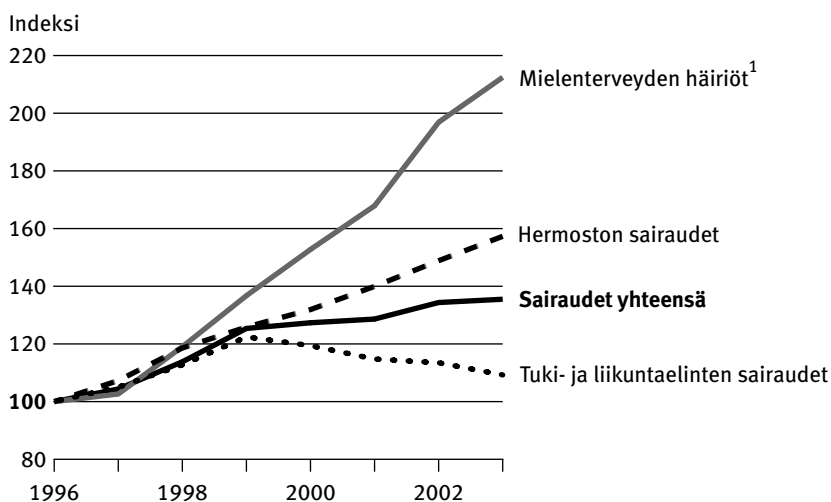

¹Ei sisällä älyllistä kehitysvammaisuutta.

janmaalla ollut keskimäärin enemmän kuntoutujia kuin muualla maassa (Kuvio 8).

Vuonna 2003 kuntoutujia oli suhteellisesti eniten Keski-Pohjanmaan, Lapin, Kainuun ja Etelä-Pohjanmaan maakunnassa. Jos Ahvenanmaa jätetään tarkastelusta pois, oli kuntoutujia vähiten Uudenmaan ja Itä-Uudenmaan maakunnassa. Maakunnissa, joissa kuntoutujia on suhteellisesti eniten, on kuntoutukselle tyypillistä, että niissä kuntoutus kohdentuu muuta maata enemmän vaikeavammaisten lääkinälliseen kuntoutukseen. Etelä-Suomessa kuntoutus painottuu enemmän harkinnanvaraiseen ammatilliseen ja lääkinälliseen kuntoutukseen. Kuviossa 9 havainnollistetaan kuntoutujien osuutta väestöstä kunnittain vuonna 2003.

Kuvio 8

Kuntoutuspalveluja saaneiden lukumäärä 1 000 asukasta kohti maakunnittain 2003

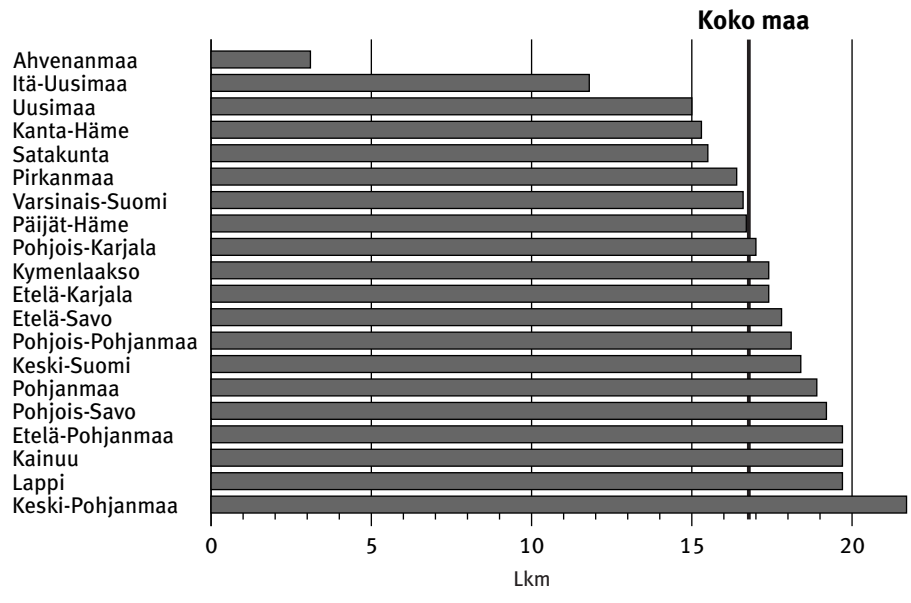

2.8 Kuntoutujien ammattiasema ja ammatti

16 vuotta täyttäneiltä ja sitä vanhemmilta kuntoutujilta tallennetaan tieto ammattiasemasta ja ammatista. Vähintään 16 vuotta täyttäneitä kuntoutujia oli 76 300, joista ammatissa toimivia oli 54 400, ammatissa toimimattomia 18 800 ja niitä, joiden ammattia ei voida luokitella, 3 100.

Ammatissa toimivista oli palkansaajia 48 000 eli 89 %. Heistä 10 400 työskenteli terveydenhuollossa ja sosiaalityössä, 9 220 teollisessa työssä, 8 410 hallinto- ja toimistotyössä ja 5 830 palvelualoilla.

2.9 Kuntoutusraha

Kuntoutusrahaa, jota maksetaan kuntoutusajan toimeentuloturvana, sai 59 520 kuntoutujaa vuonna 2003. Edellisvuodesta määrä kasvoi 1,4 % (Kuvio 1).

Niistä henkilöistä, joille maksetaan kuntoutusrahaa, 72 % oli Kelan järjestämässä kuntoutuksessa. Muiden lakien perusteella kuntoutusrahaa saavista on ylivoimaisesti suurin ryhmä työterveyshuoltolain mukaisen kuntoutuspäätöksen vuoksi etuutta saavat. Heille kuntoutusrahaa maksetaan pääosin kuntoremonttikurssien ajalta. Vuonna 2003 heitä oli 10 830.

Vuonna 2003 kuntoutusrahaa maksettiin 55,0 miljoonaa euroa, mikä oli 11,1 % enemmän kuin vuotta aiemmin. Vuodesta 1992 vuoteen 2003 reaaliset kuntoutusrahakustannukset ovat kasvaneet vain 1,2 % (Kuvio 3). Tähän on vaikuttanut lähinnä se, että kuntoutusajat ovat lyhentyneet. Mm. pitkäkestoista ammatillista koulutusta järjestetään nykyisin vähemmän kuin aiemmin. Koska kuntoutusrahan saajien lukumäärä on kasvanut tasaisesti kustannusten pysyessä lähes ennallaan, ovat keskimääräiset kuntou-

Kuvio 9

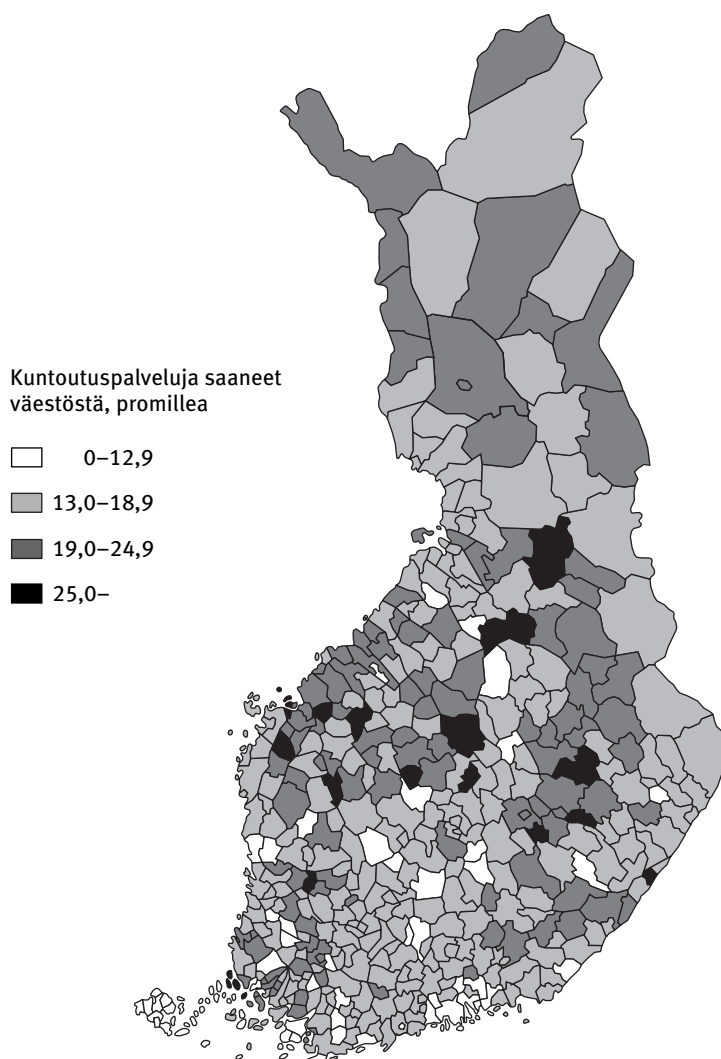
Kuntoutujien osuus (promillea) väestöstä kunnittain vuonna 2003

tusrahakustannukset tuen saajaa kohti vuodessa pienentyneet merkittävästi, kuten jo kuviota 5 tarkasteltaessa havaittiin.

Vuonna 2003 ns. nuoren kuntoutusrahaa maksettiin 3 440 nuorelle, mikä oli 43 % enemmän kuin vuotta aiemmin. Kasvu johtuu osittain lainmuutoksesta 1.4.2002, jolloin kuntoutusrahaan oikeutettujen piiri laajeni kahdella vuosiluokalla (18–19 v). Nuoren kuntoutusraha on tarkoitettu syrjäytymisen vaarassa oleville 16–19-vuotiaille.

Kuntoutusrahaa maksettiin vuonna 2003 kaikkiaan 1,1 miljoonalta päivältä. Keskimääräinen kuntoutusraha oli 32 euroa päivässä. Kuntoutusrahaa maksettiin keskimäärin 27 päivältä.

3 Aineisto ja sen luotettavuus

3.1 Aineisto

Julkaisun tiedot perustuvat kuntoutusetuuksien käsittelyjärjestelmistä syntyviin tietokantoihin, joista vuosittaiset tilastointitiedostot tuotetaan. Kokonaisaineistot sisältävät yksityiskohtaista tietoa kuntoutujista, kuntoutustoimenpiteistä, toimenpiteistä aiheutuneista kustannuksista ja kuntoutusrahasta.

Tilastojen pohjana olevat käsittelyjärjestelmät ovat hallinnollisia, kuntoutuspalvelujen ja kuntoutusrahan käsittelyä ja maksatusta palvelevia tietojärjestelmiä. Kuntoutuspalvelujen ja kuntoutusrahan hakemukset käsitellään ja ratkaistaan Kelan toimistoissa. Hakemuksen käsittelyn ja maksatuksen yhteydessä syntyvät tiedot tallentuvat kuntoutuksen etuustietokantoihin (KK- ja KB-systeemit). Niistä kootaan kuntoutusetuuksien yksilötason tilastointitiedostoihin (RD-systeemi) ne tiedot, joita tilastoinnissa tarvitaan. Tilastointitiedostoista muodostetaan summatason tilastotiedostot, joista tilastot tuotetaan. Tilastointitiedostojen tietosisältöä täydennetään Kelan väestö- ja aluerekisterien tiedoilla.

Kuntoutuslainsäädännön kokonaisuudistus tehtiin viimeksi vuoden 1990 alussa; lainsäädäntö tuli voimaan 1.10.1991. Uudistuksella pyrittiin turvaamaan aikaisempaa paremmin kuntoutuksenaikainen toimeentulo, selkeyttämään kuntoutuksen järjestämisen työnjako sekä tehostamaan viranomaisten ja yhteisöjen työnjakoa. Koska lainsäädäntöuudistus muutti kuntoutuksen sisältöä, eivät ennen vuotta 1992 julkaistut kuntoutustilastot ole täysin vertailukelpoisia kyseisen vuoden jälkeen julkaistujen tietojen kanssa. Ennen lainsäädäntöuudistusta Kelan kuntoutus jaettiin ammatilliseen kuntoutukseen, lääkinnälliseen kuntoutukseen ja tutkimuksiin. Tämä luokitus on kuitenkin säilytetty vertailukelpoisena myös nykyisessä tilastoinnissa.

Kuntoutusetuuksiin on tehty useita lakimuutoksia myös vuoden 1991 jälkeen. Nämä muutokset ovat olleet vaikutuksiltaan kuitenkin pienehköjä, joten kuntoutustilastoja voidaan pitää vertailukelpoisina vuodesta 1992 lähtien.

Kuntoutuspalvelujen käsittelyjärjestelmään tehtiin muutoksia vuoden 2001 lopussa. Uudistuksen seurauksena kuntoutuksen päätösmenettely muuttui, minkä vuoksi kuntoutuspäätösten lukumäärä kasvoi vuodesta 2001 vuoteen 2002 noin 39 000 päätöksellä. Myös vuoden 2003 tilastoissa käytetty päätöskäsite eroaa teknisesti hieman vuoden 2002 tilastoissa käytetystä käsitteestä. Tämä aiheutti sen, että vuonna 2003 tilastoitiin 15 100 päätöstä vähemmän kuin edellisvuonna.

3.2 Luotettavuus

Julkaisun tilastot perustuvat kokonaisaineistoon Kelan järjestämistä kuntoutuspalveluista ja maksamista kuntoutusrahoista. Tiedot perustuvat kuntoutusetuuksien käsittelyjärjestelmiin, jotka ovat yksilötason tietokantoja.

Käsittelyjärjestelmissä tehdään ohjelmallisia luvallisuus- ja loogisuus-tarkistuksia, joissa ohjelma vaatii käsittelijää korjaamaan tai tarkistamaan tiedon.

Tilastointijärjestelmissä tehdään tietojen luokituksiin liittyvät luvallisuus- ja loogisuustarkastukset, joiden perusteella virheelliset/luvattomat tapaukset korjataan, suljetaan pois tilastosta tai ohjataan luokkaan erittelemättömät tapaukset.

Maksettujen etuuksien rahamäärät täsmäytetään kuukausittain/vuosittain kirjanpidon maksatustietoihin. Jos rahamäärät eivät täsmää kirjanpidon lukuihin, tilastointitiedostot saatetaan vastaamaan kirjanpitoa.

Etuuksien käsittelyjärjestelmät ovat usein monimutkaisen ja pirstaleisen lainsäädännön vuoksi laajoja kokonaisuuksia. Tämä heijastuu myös tilastointijärjestelmiin. Etuuksien lainsäädännön muuttuessa ei käsittelyjärjestelmiä ole aina voitu uudistaa samassa aikataulussa. Tilastojen tuottamisprosessin on oltava hyvin hallittu, jotta virheitä vältetään. Virheitä pyritään ehkäisemään tiiviillä etuus- ja tilastovastaavien välisellä yhteistyöllä. Kelan julkaisemassa kuntoutustilastossa ei ole havaittu merkittäviä virheitä.

4 Käsitteet

4.1 Tilastoyksiköt

Hakemukset

Kuntoutuspalvelu- ja kuntoutusrahhakemukset täytetään yleensä kuntoutujan kotipaikkakunnan Kelan toimistossa. Samalla kuntoutuspalveluhakemuksella voidaan hakea useaa eri kuntoutustoimenpidettä.

Päätökset

Kelan toimistoissa käsitellään ja ratkaistaan kaikki kuntoutushakemukset. Kuntoutuspäätös on joko *myönteinen* tai *hylkäävä*, taikka sillä voidaan lakkauttaa kuntoutusetuuden maksaminen. Kuntoutushakemus voi koskea joko yhtä tai useampaa kuntoutustoimenpidettä. Jos hakemus koskee useita toimenpiteitä, jotka ratkaistaan samanaikaisesti, tehdään henkilölle yksi päätös. Päätöksen sisältämät toimenpiteet tilastoidaan kuitenkin aina eri kuntoutustoimenpidepäätöksinä.

Henkilölle annetaan kuntoutusasiasta *tarkistuspäätös*, jos hänen kuntoutussuunnitelmassaan tai hänen kuntoutusperusteissaan tapahtuu muutos. Tavallisin muutos on uusi kuntoutussuunnitelmaan lisätty kuntoutustoimenpide, joka koskee esimerkiksi avoterapian jatkojaksoa tai kuntoutussuunnitelmaan lisättyä kokonaan uutta kuntoutustoimenpidettä. Tarkistusratkaisu voi olla joko myönteinen tai hylkäävä.

Henkilölle annetaan *lakkautuspäätös*, jos kuntoutus keskeytyy, oikeus kuntoutusetuuteen päättyy tai etuuden maksamisen edellytykset eivät muutoin täyty.

Kuntoutusrahapäätös voi olla joko myönteinen tai hylkäävä taikka sillä voidaan lakkauttaa kuntoutusrahan maksaminen. Myös kuntoutusraha-asiassa voidaan tehdä tarkistuspäätös.

Kuntoutusetuuksien saajat

Kuntoutuja on henkilö, jolle on kyseisen vuoden aikana kustannettu kuntoutusta. Kuntoutustoimenpidepäätös on saatettu tehdä jo aikaisemmin. Kuntoutujiksi luetaan myös ne henkilöt, jotka ovat saaneet pelkästään kuntoutusrahaa. Uusi kuntoutuja on henkilö, joka ei ole saanut Kelan kuntoutusta vähintään viiteen vuoteen.

Kuntoutusrahan saaja on henkilö, jolle on kyseisen vuoden aikana maksettu kuntoutusrahaa. Kuntoutusrahapäätös on saatettu tehdä jo aikaisemmin.

Kuntoutustoimenpiteet

Kuntoutus esitetään tilastoissa kuntoutuslainsäädännön mukaisesti luokiteltuna vajaakuntoisten ammatilliseen kuntoutukseen (2 §), vaikeavammaisten lääkinnälliseen kuntoutukseen (3 §) sekä muuhun ammatilliseen ja lääkinnälliseen kuntoutukseen (4 §).

Kuntoutustoimenpiteellä tarkoitetaan sitä kuntoutuspalvelua, joka kuntoutujalle on maksettu. Kuntoutustoimenpiteen sisältö on määritelty tarkasti Kelan etuusohjeissa.

Kuntoutuksen toimenpidekohtaista tilastointia on muutettu vuoden 2002 alusta. Uusi toimenpiteiden jaottelu antaa entistä tarkempaa tilastotietoa sopeutumisvalmennus- ja kuntoutuskurssien sekä kuntoutuksen kokeilu- ja kehittämishankkeiden asiakkaista ja kustannuksista.

Aktiivisen sosiaalipolitiikan hankkeiden asiakasmäärät ja kustannukset näkyvät tilastossa vain niiden kuntoutujien osalta, joille on tehty yksilökohtainen kuntoutuspäätös.

Kustannukset

Kustannukset muodostuvat varsinaisista toimenpidekustannuksista, kuntoutuksenaikaisesta toimeentuloturvasta (kuntoutusraha) ja matkakustannuksista. Kustannukset koskevat vuoden aikana maksettuja kustannuksia.

Tässä tilastossa esitetyt yksilöön kohdistuvat kuntoutuskustannukset ovat hieman pienemmät kuin Kelan tuloslaskelmassa ilmoitetut kustannukset. Eron syy on se, että tuloslaskelmassa yksilöön kohdistuvan kuntoutuksen kustannuksissa on mukana myös joitakin sellaisia kustannuseriä (esim. kuntoutuslaitosten perusparannusmäärärahat), joita ei voida kohdentaa yksilökohtaisesti.

4.2 Kuntoutujia, toimenpiteitä ja kustannuksia kuvaavat tekijät

Ikä

Kuntoutujien ikä määräytyy sen perusteella, minkä ikäisiä he olivat vuoden lopussa. Ikää koskevissa taulukoissa on jakaumien ohella esitetty mediaani-ikä ikärakenteen havainnoimisen helpottamiseksi. Kuntoutujien mediaani-ikä on se ikä, jota vanhempia ja nuorempia on yhtä paljon.

Sairaus

Kuntoutujan sairaudella tarkoitetaan tilastoissa hakemuksen perusteena olevaa sairautta. Kuntoutujalle merkitään pääsairaus sekä, mikäli hänellä on useampia sairauksia tai vammoja, korkeintaan kaksi lisäsairautta.

Sairaudet esitetään kuntoutustilastoissa joko sairauspääryhmän tai yksittäisen sairauden/sairausryhmän tarkkuudella. Yksittäisten sairauksien ja sairausryhmien valinnan perusteena on ollut niiden merkittävyys kuntoutuksen kannalta.

Sairausdiagnoosit ja niitä vastaavat koodit perustuvat kansainvälisen tautiluokituksen 10. laitokseen (ICD-10), joka otettiin Suomessa käyttöön vuoden 1996 alusta. Se perustuu edelliseen (ICD-9) luokitukseen. Uuden luokituksen käyttöönoton vuoksi vuotta 1996 vanhempia sairausluokitukseen perustuvia tilastoja ei voi suoraan verrata tämän julkaisun tilastoihin.

Ammatti ja koulutus

Kelan nykyinen ammattiluokitus otettiin käyttöön vuoden 1988 alusta. Luokitus perustuu pohjoismaiseen ammattiluokitteluun, jota on Kelassa jonkin verran mukailtu sosiaalivakuutuksen tarpeisiin täydentämällä luokittelua eräillä ammatissa toimimattomiin kuuluvien ryhmillä. Tätä luokitusta käytetään myös työvoimahallinnossa.

Tässä julkaisussa käytetään ammattiaseman ja ammatin yhdistelyyn perustuvaa luokitusta. Ammattitieto ilmoitetaan koodilla, jonka kaksi ensimmäistä merkkiä ilmoittaa ammatin ja kolmas ammattiaseman.

Kuntoutujan ammatiksi merkitään hänen viimeinen pääasiallinen ammattinsa. Ammattitieto tallennetaan kaikista 16 vuotta täyttäneistä kuntoutujista. Tämän katsauksen taulukoissa ammattitieto esitetään ammattiase- man mukaan ammattipääryhmän tarkkuudella. Taulukoissa esiintyvä "muut ammatissa toimimattomat" koostuu opiskelijoista, nuorista työkyvyttömistä, kotitaloustyötä tekevästä (ei perheenemännät) sekä aktiivisesta työelämästä poissiiirtyneistä henkilöistä.

Alue

Kuntoutujan asuinkunnaksi merkitään hänen asuinkuntansa vuoden päättyessä. Ulkomailla asuvien henkilöiden tiedot sisältyvät maakunta-, vakuutusalue- ja sairaanhoitopiiriluokituksissa vain koko maan lukuihin. Väestötiedot perustuvat Kelan vakuutettukohtaiseen tietokantaan ja niiden tilastointiajankohta on vuoden loppu.

Kunnan, maakunnan ja sairaanhoitopiirin lisäksi tilastoja esitetään myös Kelan oman hallinnollisen aluejaotuksen mukaan (vakuutusalue).

Kuntoutusrahan lakiperuste

Kuntoutusrahan lakiperusteella tarkoitetaan sitä lakia, jonka perusteella kuntoutuja on oikeutettu saamaan kuntoutusrahaa.

Kuntoutusrahan määrätymisperuste

Kuntoutusrahan määrätymisperusteella tarkoitetaan sitä, minkä muotoista ja suuruista kuntoutusrahaa kuntoutuja on oikeutettu saamaan.

Taulukoissa esiintyvät kuntoutustoimenpiteiden lyhenteet:

- ASLAK®-kurssit (Ammatillisesti syvennetty lääketieteellinen kuntoutus)
- Tyk-toiminta (Työkykyä ylläpitävä ja parantava valmennus)
- Typo-kurssit (Työelämästä poissaolevien kuntoutuskurssit)
- Tules-kurssit (Tuki- ja liikuntaelinsairaiden kuntoutuskurssit)
- IP-kurssit (Vajaakuntoisille ikääntyneille pitkäaikaistyöttömille suunnatut kurssit)
- LN-kuntoutus (Lasten ja nuorten psykiatrisen kuntoutuksen kehittämishanke).

1. Yksilökohtainen kuntoutus vuonna 2003: sukupuoli ja ikäryhmä

Ikäryhmä	Kuntoutujat						Kustannukset, 1 000 euroa				
	Kaikki- aan	Kuntou- tuspäl- velut	Kuntoutusraha				Kaikkiaan	Kuntoutus- palvelut	Kuntoutusraha		
			Kaikki- aan	Kuntou- tuspäl- velut Kelalta	Kuntou- tuspäl- velut muualta	Ei ole saanut kuntou- tuspäl- veluja ¹			Kaikki- aan	Kuntou- tuspäl- velut Kelalta	Omai- sille makse- tut
Molemmat sukupolet											
Kaikki	105 684	87 769	59 522	42 709	13 543	3 502	277 691	222 738	54 952	36 534	1 483
0- 6	3 104	3 104	-	-	-	-	12 752	12 752	-	-	-
7-15	8 317	8 317	-	-	-	-	29 134	29 134	-	-	-
16-19	5 245	3 672	3 754	720	29	3 005	21 131	8 013	13 117	1 410	543
20-24	4 528	4 253	1 808	1 292	134	383	15 311	10 490	4 821	3 196	6
25-29	4 074	3 702	1 422	1 160	251	19	12 091	8 971	3 120	2 833	29
30-34	4 154	3 281	2 119	1 616	476	34	11 040	7 906	3 134	2 681	83
35-39	6 932	5 082	4 415	3 227	1 203	19	16 433	12 019	4 414	3 777	181
40-44	11 091	8 133	8 036	5 685	2 370	13	23 966	18 437	5 529	4 674	169
45-49	15 079	11 681	11 400	8 438	2 995	17	33 449	26 621	6 828	5 833	207
50-54	18 651	15 264	13 996	10 950	3 089	10	42 413	34 751	7 663	6 680	165
55-59	15 655	12 962	10 975	8 517	2 497	2	37 385	31 763	5 622	4 876	86
60-64	4 527	3 991	1 597	1 104	499	-	14 089	13 385	704	574	12
65-69	1 436	1 436	-	-	-	-	3 351	3 351	-	-	-
70-	2 891	2 891	-	-	-	-	5 146	5 146	-	-	-
Miehet											
Kaikki	43 353	36 829	22 624	16 398	4 407	1 917	124 897	98 992	25 905	16 334	804
0- 6	1 958	1 958	-	-	-	-	7 665	7 665	-	-	-
7-15	5 231	5 231	-	-	-	-	17 392	17 392	-	-	-
16-19	2 650	1 795	2 082	402	13	1 667	10 937	3 550	7 387	813	296
20-24	1 849	1 703	938	661	75	203	6 585	4 078	2 507	1 661	5
25-29	1 583	1 418	674	548	120	10	5 203	3 617	1 586	1 425	17
30-34	1 743	1 361	962	735	214	14	5 010	3 492	1 518	1 288	47
35-39	2 753	2 065	1 787	1 384	408	10	7 210	5 063	2 148	1 834	90
40-44	4 210	3 196	3 042	2 302	747	6	9 996	7 526	2 471	2 130	90
45-49	5 520	4 425	4 003	3 126	899	3	13 691	10 882	2 809	2 431	117
50-54	6 880	5 777	4 876	3 933	963	3	16 644	13 639	3 005	2 617	92
55-59	5 690	4 811	3 662	2 891	781	1	15 112	12 934	2 178	1 894	46
60-64	1 962	1 765	598	416	187	-	6 838	6 541	297	241	4
65-69	621	621	-	-	-	-	1 426	1 426	-	-	-
70-	703	703	-	-	-	-	1 187	1 187	-	-	-
Naiset											
Kaikki	62 331	50 940	36 898	26 311	9 136	1 585	152 794	123 746	29 048	20 200	679
0- 6	1 146	1 146	-	-	-	-	5 087	5 087	-	-	-
7-15	3 086	3 086	-	-	-	-	11 742	11 742	-	-	-
16-19	2 595	1 877	1 672	318	16	1 338	10 194	4 463	5 731	596	247
20-24	2 679	2 550	870	631	59	180	8 726	6 412	2 314	1 535	1
25-29	2 491	2 284	748	612	131	9	6 888	5 354	1 534	1 408	12
30-34	2 411	1 920	1 157	881	262	20	6 031	4 414	1 616	1 394	36
35-39	4 179	3 017	2 628	1 843	795	9	9 222	6 956	2 266	1 943	91
40-44	6 881	4 937	4 994	3 383	1 623	7	13 970	10 911	3 059	2 544	79
45-49	9 559	7 256	7 397	5 312	2 096	14	19 758	15 738	4 019	3 403	90
50-54	11 771	9 487	9 120	7 017	2 126	7	25 769	21 111	4 658	4 063	74
55-59	9 965	8 151	7 313	5 626	1 716	1	22 273	18 829	3 444	2 982	40
60-64	2 565	2 226	999	688	312	-	7 250	6 844	407	333	8
65-69	815	815	-	-	-	-	1 926	1 926	-	-	-
70-	2 188	2 188	-	-	-	-	3 959	3 959	-	-	-

¹ Saanut kuntoutusrahaa vain vajaakuntoisena nuorena (KRL 5 a §) tai oppisopimuskoulutuksen perusteella tai on saanut pelkkää ylläpitokorvausta.

KUNTOUTUS

2. Kuntoutuspalvelupäätökset vuonna 2003: sairauspääryhmä, sairausryhmä ja päätöksen laatu

Sairauspääryhmä Sairausryhmä		Kaikkiaan ¹	Myönteiset ²		Hylkäävät ²	
			Lkm	%	Lkm	%
Kaikki sairaudet		129 121	100 839	78,1	17 893	13,9
I	A00-B99 Tartunta- ja loistaudit	508	451	88,8	57	11,2
II	C00-D49 Kasvaimet	2 397	2 194	91,5	203	8,5
IV	E00-E90 Umpieritys-, ravitsemus- ja aineenvaihduntasairaudet	2 724	2 279	83,7	445	16,3
	E10-E14 Diabetes	1 329	1 099	82,7	230	17,3
V	F00-F99 Mielenterveyden ja käyttäytymisen häiriöt	31 221	26 262	84,1	4 959	15,9
	F20-F29 Psykoosit	1 299	1 034	79,6	265	20,4
	F30-F39 Mielialahäiriöt	10 470	8 230	78,6	2 240	21,4
	F40-F48 Neuroosit	4 432	3 550	80,1	882	19,9
	F60-F69, F90-F98 Persoonallisuus- ja käytös-häiriöt	3 168	2 712	85,6	456	14,4
	F70-F79 Älyllinen kehitysvammaisuus	4 125	3 838	93,0	287	7,0
VI	G00-G99 Hermoston sairaudet	20 303	18 565	91,4	1 738	8,6
	G35 Pesäkekovettumatauti	4 507	4 202	93,2	305	6,8
	G40-G41 Epilepsia	1 543	1 378	89,3	165	10,7
	G80 CP-oireyhtymä	5 056	4 833	95,6	223	4,4
VII	H00-H59 Silmän ja sen apuelinten sairaudet	1 471	1 346	91,5	125	8,5
VIII	H60-H99 Korvan ja kartiolisäkkeen sairaudet	1 110	990	89,2	120	10,8
IX	I00-I99 Verenkiertoelinten sairaudet	8 288	6 857	82,7	1 431	17,3
	I20-I25 Iskeemiset sydänsairaudet	1 506	1 208	80,2	298	19,8
	I60-I69 Aivoverisuonien sairaudet	5 244	4 483	85,5	761	14,5
X	J00-J99 Hengityselinten sairaudet	2 243	1 707	76,1	536	23,9
	J45-J46 Astma	1 554	1 171	75,4	383	24,6
	J40-J44, J47 Muut pitkäaikaiset alahengitysteiden sairaudet	403	326	80,9	77	19,1
XII	L00-L99 Ihon ja ihonalaiskudoksen sairaudet	774	613	79,2	161	20,8
	L20,L22 Atooppinen ihottuma	165	119	72,1	46	27,9
	L40-L41 Psoriaasi	445	371	83,4	74	16,6
XIII	M00-M99 Tuki- ja liikuntaelinten sekä sidekudoksen sairaudet	36 158	29 366	81,2	6 792	18,8
	M05,M06, M08 Nivelreuma	7 510	6 810	90,7	700	9,3
	M15-M19 Nivelrikko	2 673	1 956	73,2	717	26,8
	M45,M46 Selkärankareuma	1 369	1 083	79,1	286	20,9
	M47 Spondyloosi	1 511	1 159	76,7	352	23,3
	M50-M51 Nikaman välilevyjen sairaudet	4 452	3 510	78,8	942	21,2
	M79 Fibromyalgia	1 671	1 208	72,3	463	27,7
	M53-M54 Muut selkärangan sairaudet	10 354	8 305	80,2	2 049	19,8
XVII	Q00-Q99 Synnynnäiset epämuodostumat, epämuotoisuudet ja kromosomi-poikkeavuudet	5 540	5 206	94,0	334	6,0
XVIII	R00-R99 Muualla luokittelemattomat oireet, sairaudenmerkit sekä poikkeavat kliiniset ja laboratoriolöydökset	1 122	976	87,0	146	13,0
XIX	S00-T99 Vammat, myrkytykset ja eräät muut ulkoisten syiden seuraukset	2 549	2 074	81,4	475	18,6
	Muut sairauspääryhmät (III, XI, XIV-XVI ja XX-XXI)	1 932	1 636	84,7	296	15,3
	Ei tietoa	10 781	317	2,9	75	0,7

¹ Sisältää tarkistukset ja lakkautukset.² Sisältää tarkistukset.

3. Kuntoutuspalvelupäätökset vuonna 2003: maakunta, vakuutusalue, sairaanhoitopiiri ja kuntoutuksen lakiperuste

Maakunta Vakuutusalue Sairaanhoitopiiri	Kaikkiaan		Vajaakuntoisten ammattillinen kuntoutus		Vaikeavammaisten lääkinnällinen kuntoutus		Muu ammatillinen ja lääkinällinen kuntoutus	
	Lkm	%	Lkm	%	Lkm	%	Lkm	%
Koko maa¹	129 121	100,0	20 170	15,6	50 556	39,2	58 395	45,2
Uusimaa	28 397	100,0	4 177	14,7	10 054	35,4	14 166	49,9
Itä-Uusimaa	1 611	100,0	188	11,7	611	37,9	812	50,4
Varsinais-Suomi	11 632	100,0	1 931	16,6	4 957	42,6	4 744	40,8
Satakunta	4 737	100,0	912	19,3	1 779	37,6	2 046	43,2
Kanta-Häme	3 537	100,0	574	16,2	1 323	37,4	1 640	46,4
Pirkanmaa	10 615	100,0	1 787	16,8	4 000	37,7	4 828	45,5
Päijät-Häme	5 044	100,0	421	8,3	1 164	23,1	3 459	68,6
Kymenlaakso	4 892	100,0	453	9,3	1 933	39,5	2 506	51,2
Etelä-Karjala	3 696	100,0	519	14,0	1 479	40,0	1 698	45,9
Etelä-Savo	4 306	100,0	567	13,2	1 680	39,0	2 059	47,8
Pohjois-Savo	6 677	100,0	1 147	17,2	2 195	32,9	3 335	49,9
Pohjois-Karjala	4 308	100,0	635	14,7	1 912	44,4	1 761	40,9
Keski-Suomi	7 088	100,0	1 094	15,4	3 264	46,0	2 730	38,5
Etelä-Pohjanmaa	5 196	100,0	801	15,4	2 187	42,1	2 208	42,5
Pohjanmaa	4 519	100,0	740	16,4	2 048	45,3	1 731	38,3
Keski-Pohjanmaa	2 539	100,0	460	18,1	1 165	45,9	914	36,0
Pohjois-Pohjanmaa	10 531	100,0	2 223	21,1	4 401	41,8	3 907	37,1
Kainuu	3 074	100,0	466	15,2	1 418	46,1	1 190	38,7
Lappi	6 390	100,0	1 040	16,3	2 794	43,7	2 556	40,0
Ahvenanmaa	318	100,0	34	10,7	187	58,8	97	30,5
Koko maa¹	129 121	100,0	20 170	15,6	50 556	39,2	58 395	45,2
Pohjois-Suomi	19 995	100,0	3 729	18,6	8 613	43,1	7 653	38,3
Länsi-Suomi	19 342	100,0	3 095	16,0	8 664	44,8	7 583	39,2
Itä-Suomi	18 987	100,0	2 868	15,1	7 266	38,3	8 853	46,6
Lounais-Suomi	27 302	100,0	4 664	17,1	10 923	40,0	11 715	42,9
Etelä-Suomi	43 481	100,0	5 813	13,4	15 085	34,7	22 583	51,9
Helsinki	12 140	100,0	1 814	14,9	3 792	31,2	6 534	53,8
Etelä-Suomi ilman Helsinkiä	31 341	100,0	3 999	12,8	11 293	36,0	16 049	51,2
Koko maa¹	129 121	100,0	20 170	15,6	50 556	39,2	58 395	45,2
H:gin ja Uudenmaan shp	30 008	100,0	4 365	14,5	10 665	35,5	14 978	49,9
Varsinais-Suomen shp	11 632	100,0	1 931	16,6	4 957	42,6	4 744	40,8
Satakunnan shp	4 737	100,0	912	19,3	1 779	37,6	2 046	43,2
Kanta-Hämeen shp	3 537	100,0	574	16,2	1 323	37,4	1 640	46,4
Pirkanmaan shp	10 615	100,0	1 787	16,8	4 000	37,7	4 828	45,5
Päijät-Hämeen shp	5 198	100,0	427	8,2	1 196	23,0	3 575	68,8
Kymenlaakson shp	4 738	100,0	447	9,4	1 901	40,1	2 390	50,4
Etelä-Karjalan shp	3 568	100,0	509	14,3	1 425	39,9	1 634	45,8
Etelä-Savon shp	3 157	100,0	455	14,4	1 239	39,2	1 463	46,3
Itä-Savon shp	1 159	100,0	110	9,5	450	38,8	599	51,7
Pohjois-Karjalan shp	4 426	100,0	647	14,6	1 957	44,2	1 822	41,2
Pohjois-Savon shp	6 677	100,0	1 147	17,2	2 195	32,9	3 335	49,9
Keski-Suomen shp	7 088	100,0	1 094	15,4	3 264	46,0	2 730	38,5
Etelä-Pohjanmaan shp	5 338	100,0	829	15,5	2 253	42,2	2 256	42,3
Vaasan shp	4 377	100,0	712	16,3	1 982	45,3	1 683	38,5
Keski-Pohjanmaan shp	2 539	100,0	460	18,1	1 165	45,9	914	36,0
Pohjois-Pohjanmaan shp	10 660	100,0	2 227	20,9	4 491	42,1	3 942	37,0
Kainuun shp	2 945	100,0	462	15,7	1 328	45,1	1 155	39,2
Länsi-Pohjan shp	2 136	100,0	387	18,1	923	43,2	826	38,7
Lapin shp	4 254	100,0	653	15,4	1 871	44,0	1 730	40,7
Ahvenanmaa	318	100,0	34	10,7	187	58,8	97	30,5

¹ Ulkomaan yksikön tekemät päätökset sisältyvät vain koko maan lukuihin.

4. Kuntoutuspalvelupäätökset vuonna 2003: kuntoutuksen lakiperuste, toimenpide, sukupuoli ja päätöksen laatu

Lakiperuste Toimenpide Sukupuoli	Kaikkiaan		Myönteiset ¹		Hylkäävät ¹		Lakkautukset ²	
	Lkm	%	Lkm	%	Lkm	%	Lkm	%
Kaikki	129 121	100,0	100 839	78,1	17 893	13,9	10 389	8,0
Vajaakunt. ammatillinen kuntoutus	20 170	100,0	14 707	72,9	3 349	16,6	2 114	10,5
Pohjakoulutus	183	100,0	145	79,2	19	10,4	19	10,4
Ammattikoulutus	2 404	100,0	1 771	73,7	358	14,9	275	11,4
Korkeakouluopiskelu	445	100,0	320	71,9	74	16,6	51	11,5
Muu koulutus	519	100,0	7	1,3	511	98,5	1	0,2
Vaikeavammaisten apuvälineet	1 262	100,0	1 028	81,5	153	12,1	81	6,4
Tyk-toiminta	5 117	100,0	4 185	81,8	611	11,9	321	6,3
Elinkeinotuki	255	100,0	136	53,3	113	44,3	6	2,4
Ammatilliset kuntoutuskurssit	496	100,0	391	78,8	21	4,2	84	16,9
Kuntoutustarveselvitys	2 122	100,0	1 555	73,3	221	10,4	346	16,3
Kuntoutustutkimus	4 390	100,0	2 951	67,2	966	22,0	473	10,8
Työ- ja koulutuskokeilut	1 537	100,0	1 141	74,2	221	14,4	175	11,4
Työhönvalmennus	1 001	100,0	811	81,0	51	5,1	139	13,9
Tutkimuslausunto	51	100,0	38	74,5	9	17,6	4	7,8
Kuntoutuslaitosjakso	115	100,0	71	61,7	15	13,0	29	25,2
Muu kuntoutustoimenpide	51	100,0	-	-	-	-	51	100,0
Kehittämisen- ja kokeilutoiminta	222	100,0	157	70,7	6	2,7	59	26,6
Vaikeavamm. lääkinn. kuntoutus	50 556	100,0	43 582	86,2	3 099	6,1	3 875	7,7
Kuntoutuslaitosjakso	6 745	100,0	5 640	83,6	604	9,0	501	7,4
Sairausryhmäkohtaiset kurssit	3 023	100,0	2 500	82,7	226	7,5	297	9,8
- Kuntoutuskurssit	586	100,0	470	80,2	33	5,6	83	14,2
- Sopeutumisvalmennuskurssit	2 378	100,0	2 030	85,4	134	5,6	214	9,0
Kunt. hoito Reumasäätien sair.	1 322	100,0	1 202	90,9	37	2,8	83	6,3
Neuropsykologinen kuntoutus	351	100,0	270	76,9	55	15,7	26	7,4
Psykoteraapia	603	100,0	502	83,3	69	11,4	32	5,3
Toimintaterapia	5 724	100,0	4 965	86,7	391	6,8	368	6,4
Puheterapia	5 913	100,0	5 144	87,0	452	7,6	317	5,4
Musikkiterapia	1 879	100,0	1 642	87,4	111	5,9	126	6,7
Fysioterapia	24 787	100,0	21 596	87,1	1 147	4,6	2 044	8,2
Muu kuntoutustoimenpide	62	100,0	11	17,7	6	9,7	45	72,6
Kehittämisen- ja kokeilutoiminta	147	100,0	110	74,8	1	0,7	36	24,5
Muu amat. ja lääk. kuntoutus	58 395	100,0	42 550	72,9	11 445	19,6	4 400	7,5
Kuntoutustarveselvitys	388	100,0	270	69,6	47	12,1	71	18,3
Kuntoutustutkimus	213	100,0	129	60,6	45	21,1	39	18,3
Tutkimuslausunto	8	100,0	4	50,0	3	37,5	1	12,5
Työhönvalmennus	32	100,0	20	62,5	7	21,9	5	15,6
Tyk-toiminta	262	100,0	165	63,0	69	26,3	28	10,7
Opiskelun ja työn apuvälineet	304	100,0	182	59,9	110	36,2	12	3,9
Kuntoutuslaitosjakso	6 015	100,0	2 632	43,8	3 077	51,2	306	5,1
Sairausryhmäkohtaiset kurssit	15 228	100,0	9 612	63,1	4 241	27,9	1 375	9,0
- Kuntoutuskurssit	6 945	100,0	5 664	81,6	332	4,8	949	13,7
- Sopeutumisvalmennuskurssit	4 593	100,0	3 948	86,0	219	4,8	426	9,3
Muut kuntoutuskurssit ³	15 887	100,0	13 579	85,5	963	6,1	1 345	8,5
- ASLAK@-kurssit	8 970	100,0	7 841	87,4	691	7,7	438	4,9
- Tules-kurssit	4 176	100,0	3 499	83,8	93	2,2	584	14,0
- Typo-kurssit	2 371	100,0	1 941	81,9	171	7,2	259	10,9
- IP-kurssit	370	100,0	298	80,5	8	2,2	64	17,3
Kunt. hoito Reumasäätien sair.	3 926	100,0	3 704	94,3	55	1,4	167	4,3
Psykoteraapia	6 790	100,0	4 338	63,9	2 074	30,5	378	5,6
Neuropsykologinen kuntoutus	168	100,0	109	64,9	48	28,6	11	6,5
Muu kuntoutustoimenpide	30	100,0	18	60,0	9	30,0	3	10,0
Kehittämisen- ja kokeilutoiminta	9 144	100,0	7 788	85,2	697	7,6	659	7,2
Kaikki	129 121	100,0	100 839	78,1	17 893	13,9	10 389	8,0
Miehet	58 123	100,0	45 966	79,1	7 402	12,7	4 755	8,2
Naiset	70 998	100,0	54 873	77,3	10 491	14,8	5 634	7,9

¹ Sisältää myös tarkistuspäätökset.

² Sisältää myös rauenneet kuntoutuspäätökset.

³ Kurssien lyhenteet on selostettu tekstiosan lopussa.

5. Kuntoutuspalvelupäätökset vuonna 2003: päätöksen laatu, ikä ja kuntoutuksen lakiperuste

Ikäryhmä	Kaikkiaan		Vajaakuntoisten ammatillinen kuntoutus		Vaikeavammaisten lääkinällinen kuntoutus		Muu ammatillinen ja lääkinällinen kuntoutus	
	Lkm	%	Lkm	%	Lkm	%	Lkm	%
Kaikki päätökset								
Kaikki	129 121	100,0	20 170	100,0	50 556	100,0	58 395	100,0
0- 6	7 988	6,2	0	0,0	7 662	15,2	326	0,6
7-15	18 788	14,6	269	1,3	14 477	28,6	4 042	6,9
16-19	6 841	5,3	2 004	9,9	2 854	5,6	1 983	3,4
20-24	6 518	5,0	1 640	8,1	2 068	4,1	2 810	4,8
25-29	5 391	4,2	1 256	6,2	1 578	3,1	2 557	4,4
30-34	4 975	3,9	1 281	6,4	1 378	2,7	2 316	4,0
35-39	7 338	5,7	1 655	8,2	1 926	3,8	3 757	6,4
40-44	10 200	7,9	1 937	9,6	2 302	4,6	5 961	10,2
45-49	14 030	10,9	2 684	13,3	3 138	6,2	8 208	14,1
50-54	18 194	14,1	3 843	19,1	3 961	7,8	10 390	17,8
55-59	16 026	12,4	3 268	16,2	4 741	9,4	8 017	13,7
60-64	7 311	5,7	333	1,7	4 471	8,8	2 507	4,3
65-69	1 649	1,3	0	0,0	0	0,0	1 649	2,8
70-	3 872	3,0	0	0,0	0	0,0	3 872	6,6
Myönteiset päätökset¹								
Kaikki	100 839	78,1	14 707	72,9	43 582	86,2	42 550	72,9
0- 6	7 165	5,5	0	0,0	6 889	13,6	276	0,5
7-15	16 548	12,8	229	1,1	12 786	25,3	3 533	6,1
16-19	5 297	4,1	1 535	7,6	2 183	4,3	1 579	2,7
20-24	4 951	3,8	1 086	5,4	1 687	3,3	2 178	3,7
25-29	4 006	3,1	877	4,3	1 321	2,6	1 808	3,1
30-34	3 704	2,9	885	4,4	1 189	2,4	1 630	2,8
35-39	5 517	4,3	1 134	5,6	1 656	3,3	2 727	4,7
40-44	7 788	6,0	1 396	6,9	1 994	3,9	4 398	7,5
45-49	10 687	8,3	1 967	9,8	2 674	5,3	6 046	10,4
50-54	13 907	10,8	2 900	14,4	3 389	6,7	7 618	13,0
55-59	12 187	9,4	2 459	12,2	4 115	8,1	5 613	9,6
60-64	5 589	4,3	239	1,2	3 699	7,3	1 651	2,8
65-69	1 021	0,8	0	0,0	0	0,0	1 021	1,7
70-	2 472	1,9	0	0,0	0	0,0	2 472	4,2
Hylkäävät päätökset¹								
Kaikki	17 893	13,9	3 349	16,6	3 099	6,1	11 445	19,6
0- 6	462	0,4	0	0,0	429	0,8	33	0,1
7-15	1 123	0,9	18	0,1	791	1,6	314	0,5
16-19	615	0,5	229	1,1	169	0,3	217	0,4
20-24	878	0,7	337	1,7	114	0,2	427	0,7
25-29	815	0,6	230	1,1	70	0,1	515	0,9
30-34	821	0,6	241	1,2	88	0,2	492	0,8
35-39	1 154	0,9	314	1,6	136	0,3	704	1,2
40-44	1 580	1,2	344	1,7	135	0,3	1 101	1,9
45-49	2 182	1,7	440	2,2	212	0,4	1 530	2,6
50-54	2 873	2,2	609	3,0	250	0,5	2 014	3,4
55-59	2 645	2,0	524	2,6	320	0,6	1 801	3,1
60-64	1 120	0,9	63	0,3	385	0,8	672	1,2
65-69	522	0,4	0	0,0	0	0,0	522	0,9
70-	1 103	0,9	0	0,0	0	0,0	1 103	1,9

¹ Sisältää myös tarkistuspäätökset.² Sisältää myös rauenneet kuntoutuspäätökset.

Ikäryhmä	Kaikkiaan		Vajaakuntoisten ammattillinen kuntoutus		Vaikeavammaisten lääkinnällinen kuntoutus		Muu ammatillinen ja lääkinällinen kuntoutus	
	Lkm	%	Lkm	%	Lkm	%	Lkm	%
Lakkautukset²								
Kaikki	10 389	8,0	2 114	10,5	3 875	7,7	4 400	7,5
0- 6	361	0,3	0	0,0	344	0,7	17	0,0
7-15	1 117	0,9	22	0,1	900	1,8	195	0,3
16-19	929	0,7	240	1,2	502	1,0	187	0,3
20-24	689	0,5	217	1,1	267	0,5	205	0,4
25-29	570	0,4	149	0,7	187	0,4	234	0,4
30-34	450	0,3	155	0,8	101	0,2	194	0,3
35-39	667	0,5	207	1,0	134	0,3	326	0,6
40-44	832	0,6	197	1,0	173	0,3	462	0,8
45-49	1 161	0,9	277	1,4	252	0,5	632	1,1
50-54	1 414	1,1	334	1,7	322	0,6	758	1,3
55-59	1 194	0,9	285	1,4	306	0,6	603	1,0
60-64	602	0,5	31	0,2	387	0,8	184	0,3
65-69	106	0,1	0	0,0	0	0,0	106	0,2
70-	297	0,2	0	0,0	0	0,0	297	0,5

6. Kuntoutuspalveluja saaneet vuonna 2003: sairauspääryhmä, sairausryhmä, sukupuoli ja ikäryhmä

Sairauspääryhmä Sairausryhmä	Kuntou- tutjat	Ikäryhmä							Medi- aani- ikä	
		-15	16-24	25-34	35-44	45-54	55-64	65-		
Molemmat sukupuolet										
	Kaikki sairaudet	87 769	11 421	7 925	6 983	13 215	26 945	16 953	4 327	47
I	A00-B99 Tartunta- ja loistaudit	317	13	7	8	12	89	127	61	56
II	C00-D49 Kasvaimet	1 806	125	93	54	145	414	517	458	56
IV	E00-E90 Umpieritys-, ravitsemus- ja aineenvaihduntasairaudet	2 222	166	156	120	346	709	508	217	50
	E10-E14 Diabetes	1 115	7	60	68	183	340	297	160	52
V	F00-F99 Mielen terveyden ja käyttäytymisen häiriöt	22 644	6 054	4 712	3 823	3 284	3 402	1 316	53	26
	F20-F29 Psykoosit	981	18	291	366	198	83	18	7	29
	F30-F39 Mielialahäiriöt	9 075	329	1 511	1 855	2 034	2 381	938	27	39
	F40-F48 Neuroosit	3 888	268	986	1 055	702	649	225	3	30
	F60-F69, F90-F98 Persoonallisuus- ja käytös- häiriöt	2 098	1 307	415	182	125	59	9	1	13
	F70-F79 Älyllinen kehitysvammaisuus	2 342	1 048	729	228	158	124	54	1	17
VI	G00-G99 Hermoston sairaudet	11 166	1 503	921	837	1 831	3 368	2 343	363	46
	G35 Pesäkekovettumatauti	2 021	-	24	125	421	724	669	58	51
	G40-G41 Epilepsia	806	259	163	101	103	107	59	14	23
	G80 CP-oireyhtymä	2 051	881	434	260	198	178	89	11	18
VII	H00-H59 Silmän ja sen apuelinten sairaudet	762	111	117	95	142	155	93	49	39
VIII	H60-H99 Korvan ja kartiolisäkkeen sairaudet	855	293	206	57	82	111	86	20	20
IX	I00-I99 Verenkierroelinten sairaudet	5 279	23	39	58	327	1 559	2 085	1 188	57
	I20-I25 Iskeemiset sydänsairaudet	1 408	-	2	4	64	410	516	412	57
	I60-I69 Aivoverisuonien sairaudet	2 277	13	18	38	148	540	1 118	402	58
X	J00-J99 Hengityselinten sairaudet	1 931	99	83	110	259	607	527	246	52
	J45-J46 Astma	1 410	91	71	93	208	463	343	141	50
	J40-J44, J47 Muut pitkäaikaiset alahengitysteiden sairaudet	302	4	2	3	22	70	130	71	57
	J00-J99 Hengityselinten sairaudet	1 931	99	83	110	259	607	527	246	52
XII	L00-L99 Ihon ja ihonalaiskudoksen sairaudet	670	22	65	134	135	191	112	11	43
	L20,L22 Atooppinen ihottuma	172	4	40	53	37	27	11	-	32
	L40-L41 Psoriaasi	323	4	6	32	59	133	81	8	50
XIII	M00-M99 Tuki- ja liikuntalinten sekä sidekudoksen sairaudet	32 888	751	606	1 178	5 892	14 724	8 286	1 451	51
	M05-M06, M08 Nivelreuma	3 428	628	325	167	384	750	837	337	48
	M15-M19 Nivelrikko	2 459	1	2	16	157	947	900	436	55
	M45,M46 Selkärankareuma	929	-	35	120	235	314	189	36	47
	M47 Spondyloosi	1 582	2	3	11	182	743	553	88	53
	M50-M51 Nikaman välilevyjen sairaudet	4 384	-	48	222	960	2 050	1 041	63	50
	M79 Fibromyalgia	1 314	7	21	58	243	628	329	28	50
	M53-M54 Muut selkärangan sairaudet	12 840	3	43	308	2 614	6 642	3 018	212	50
	M00-M99 Tuki- ja liikuntalinten sekä sidekudoksen sairaudet	32 888	751	606	1 178	5 892	14 724	8 286	1 451	51
XVII	Q00-Q99 Synnynnäiset epämuodostumat, epämuotoisuudet ja kromosomipoikkeavuudet	2 968	1 679	639	219	166	161	93	11	13
XVIII	R00-R99 Muualla luokittelemattomat oireet, sairaudenmerkit sekä poikkeavat kliiniset ja laboratoriolöydökset	622	295	32	25	53	111	83	23	19
XIX	S00-T99 Vammat, myrkytykset ja eräät muut ulkoisten syiden seuraukset	1 388	16	79	181	279	476	299	58	48
	Muut sairauspääryhmät (III, XI, XIV-XVI ja XX-XXI)	1 951	236	137	70	239	777	437	55	49
	Ei tietoa/omaisille maksetut	300	35	33	14	23	91	41	63	49

Sairauspääryhmä Sairausryhmä	Kuntou- tutjat	Ikäryhmä							Medi- aani- ikä	
		-15	16-24	25-34	35-44	45-54	55-64	65-		
Miehet										
	Kaikki sairaudet	36 829	7 189	3 498	2 779	5 261	10 202	6 576	1 324	44
I	A00-B99 Tartunta- ja loistaudit	110	6	5	3	3	35	43	15	55
II	C00-D49 Kasvaimet	655	60	51	25	43	89	164	223	58
IV	E00-E90 Umpieritys-, ravitsemus- ja aineenvaihduntasairaudet	1 017	90	77	65	163	332	241	49	49
	E10-E14 Diabetes	546	6	25	34	98	189	157	37	51
V	F00-F99 Mielenterveyden ja käyttäytymisen häiriöt	9 848	4 296	1 889	1 268	970	1 012	397	16	18
	F20-F29 Psykoosit	514	15	146	219	84	35	9	6	28
	F30-F39 Mielialahäiriöt	2 576	212	405	507	511	670	267	4	38
	F40-F48 Neuroosit	1 152	141	269	299	200	181	60	2	28
	F60-F69, F90-F98 Persoonallisuus- ja käytös- häiriöt	1 317	953	228	57	52	23	4	-	12
	F70-F79 Älyllinen kehitysvammaisuus	1 335	640	409	128	84	53	21	-	16
VI	G00-G99 Hermoston sairaudet	4 874	884	511	420	704	1 203	987	165	44
	G35 Pesäkekovettumatauti	667	-	7	45	143	236	216	20	51
	G40-G41 Epilepsia	400	138	70	52	54	46	30	10	23
	G80 CP-oireyhtymä	1 160	521	243	137	97	102	54	6	18
VII	H00-H59 Silmän ja sen apuelinten sairaudet	412	75	62	50	80	79	48	18	38
VIII	H60-H99 Korvan ja kartiolisäkkeen sairaudet	383	156	98	25	31	37	30	6	18
IX	I00-I99 Verenkierroelinten sairaudet	3 036	10	23	29	205	973	1 351	445	56
	I20-I25 Iskeemiset sydänsairaudet	932	-	-	2	56	333	380	161	56
	I60-I69 Aivoverisuonien sairaudet	1 425	5	11	19	83	339	757	211	58
X	J00-J99 Hengityselinten sairaudet	737	58	41	37	93	216	206	86	51
	J45-J46 Astma	463	56	35	31	69	145	100	27	48
	J40-J44, J47 Muut pitkäaikaiset alahengitysteiden sairaudet	179	1	2	2	11	37	83	43	57
XII	L00-L99 Ihon ja ihonalaiskudoksen sairaudet	218	13	11	32	47	68	40	7	46
	L20,L22 Atooppinen ihottuma	41	2	10	12	9	7	1	-	28
	L40-L41 Psoriaasi	130	3	-	9	27	55	31	5	50
XIII	M00-M99 Tuki- ja liikuntalinten sekä sidekudoksen sairaudet	11 951	260	223	548	2 550	5 444	2 679	247	50
	M05-M06, M08 Nivelreuma	757	209	93	34	83	155	136	47	40
	M15-M19 Nivelrikko	770	-	1	9	81	371	256	52	53
	M45,M46 Selkärankareuma	540	-	24	75	132	179	107	23	47
	M47 Spondyloosi	727	-	3	6	86	367	242	23	53
	M50-M51 Nikaman välilevyjen sairaudet	2 038	-	26	126	534	918	418	16	49
	M79 Fibromyalgia	142	4	3	12	34	67	20	2	48
	M53-M54 Muut selkärangan sairaudet	4 884	1	29	173	1 188	2 447	1 013	33	49
XVII	Q00-Q99 Synnynnäiset epämuodostumat, epämuotoisuudet ja kromosomi- poikkeavuudet	1 496	908	340	94	73	54	26	1	12
XVIII	R00-R99 Muualla luokittelemattomat oireet, sairaudenmerkit sekä poikkeavat kliiniset ja laboratoriolöydökset	326	204	18	9	26	39	25	5	8
XIX	S00-T99 Vammat, myrkytykset ja eräät muut ulkoisten syiden seuraukset	872	9	49	139	177	289	189	20	47
	Muut sairauspääryhmät (III, XI, XIV-XVI ja XX-XXI)	780	135	83	31	89	290	137	15	47
	Ei tietoa/omaisille maksetut	114	25	17	4	7	42	13	6	46

Sairauspääryhmä Sairausryhmä	Kuntou- tutjat	Ikäryhmä							Medi- aani- ikä	
		-15	16-24	25-34	35-44	45-54	55-64	65-		
Naiset										
Kaikki sairaudet		50 940	4 232	4 427	4 204	7 954	16 743	10 377	3 003	48
I	A00-B99 Tartunta- ja loistaudit	207	7	2	5	9	54	84	46	57
II	C00-D49 Kasvaimet	1 151	65	42	29	102	325	353	235	55
IV	E00-E90 Umpieritys-, ravitsemus- ja aineenvaihduntasairaudet	1 205	76	79	55	183	377	267	168	51
	E10-E14 Diabetes	569	1	35	34	85	151	140	123	53
V	F00-F99 Mielenterveyden ja käyttäyty- misen häiriöt	12 796	1 758	2 823	2 555	2 314	2 390	919	37	31
	F20-F29 Psykoosit	467	3	145	147	114	48	9	1	30
	F30-F39 Mielialahäiriöt	6 499	117	1 106	1 348	1 523	1 711	671	23	39
	F40-F48 Neuroosit	2 736	127	717	756	502	468	165	1	30
	F60-F69, Persoonallisuus- ja käytös- häiriöt	781	354	187	125	73	36	5	1	17
	F70-F79 Älyllinen kehitysvammaisuus	1 007	408	320	100	74	71	33	1	17
VI	G00-G99 Hermoston sairaudet	6 292	619	410	417	1 127	2 165	1 356	198	48
	G35 Pesäkekovettumatauti	1 354	-	17	80	278	488	453	38	51
	G40-G41 Epilepsia	406	121	93	49	49	61	29	4	23
	G80 CP-oireyhtymä	891	360	191	123	101	76	35	5	19
VII	H00-H59 Silmän ja sen apuelinten sairaudet	350	36	55	45	62	76	45	31	40
VIII	H60-H99 Korvan ja kartiolisäkkeen sairaudet	472	137	108	32	51	74	56	14	24
IX	I00-I99 Verenkierrotoelinten sairaudet	2 243	13	16	29	122	586	734	743	58
	I20-I25 Iskeemiset sydänsairaudet	476	-	2	2	8	77	136	251	66
	I60-I69 Aivoverisuonien sairaudet	852	8	7	19	65	201	361	191	58
X	J00-J99 Hengityselinten sairaudet	1 194	41	42	73	166	391	321	160	52
	J45-J46 Astma	947	35	36	62	139	318	243	114	51
	J40-J44, Muut pitkäaikaiset alahengitys- teiden sairaudet	123	3	-	1	11	33	47	28	56
XII	L00-L99 Ihon ja ihonalaiskudoksen sairaudet	452	9	54	102	88	123	72	4	42
	L20,L22 Atooppinen ihottuma	131	2	30	41	28	20	10	-	32
	L40-L41 Psoriaasi	193	1	6	23	32	78	50	3	50
XIII	M00-M99 Tuki- ja liikuntalinten sekä sidekudoksen sairaudet	20 937	491	383	630	3 342	9 280	5 607	1 204	51
	M05-M06, M08 Nivelreuma	2 671	419	232	133	301	595	701	290	49
	M15-M19 Nivelrikko	1 689	1	1	7	76	576	644	384	56
	M45,M46 Selkärankareuma	389	-	11	45	103	135	82	13	47
	M47 Spondyloosi	855	2	-	5	96	376	311	65	53
	M50-M51 Nikaman välilevyjen sairaudet	2 346	-	22	96	426	1 132	623	47	51
	M79 Fibromyalgia	1 172	3	18	46	209	561	309	26	50
	M53-M54 Muut selkärangan sairaudet	7 956	2	14	135	1 426	4 195	2 005	179	51
XVII	Q00-Q99 Synnynnäiset epämuodostumat, epämuotoisuudet ja kromosomi- poikkeavuudet	1 472	771	299	125	93	107	67	10	14
XVIII	R00-R99 Muualla luokittelemattomat oireet, sairaudenmerkit sekä poikkeavat kliiniset ja laboratoriolöydökset	296	91	14	16	27	72	58	18	45
XIX	S00-T99 Vammat, myrkytykset ja eräät muut ulkoisten syiden seuraukset	516	7	30	42	102	187	110	38	49
	Muut sairauspääryhmät (III, XI, XIV-XVI ja XX-XXI)	1 171	101	54	39	150	487	300	40	50
	Ei tietoa/omaisille maksetut	186	10	16	10	16	49	28	57	53

7. Kuntoutuspalveluja saaneet vuonna 2003: kuntoutuksen lakiperuste, toimenpide, toimenpidepäryhmä ja ikäryhmä

Lakiperuste Toimenpide Toimenpidepäryhmä	Kuntou- tutjat	Ikäryhmä							Medi- aani- ikä
		-15	16-24	25-34	35-44	45-54	55-64	65-	
Kaikki	87 769	11 421	7 925	6 983	13 215	26 945	16 953	4 327	47
Vajaakunt. ammatillinen kuntoutus	17 198	83	3 388	1 929	2 478	5 505	3 809	6	46
Pohjakoulutus	318	1	296	8	11	2	-	-	18
Ammattikoulutus	3 729	-	2 276	778	482	190	3	-	22
Korkeakouluopiskelu	869	-	282	355	180	51	1	-	27
Muu koulutus	19	-	5	10	3	1	-	-	27
Vaikeavammaisten apuvälineet	530	57	199	86	88	75	24	1	25
Tyk-toiminta	6 406	-	-	11	350	3 100	2 941	4	54
Elinkeinotuki	104	-	-	7	36	46	15	-	47
Ammatilliset kuntoutuskurssit	433	22	88	50	100	118	55	-	41
Kuntoutustarveselvitys	1 543	-	29	110	283	691	430	-	51
Kuntoutustutkimus	2 943	-	203	432	805	1 150	353	-	45
Työ- ja koulutuskokeilut	945	5	241	166	244	247	42	-	37
Työhönvalmennus	562	-	114	172	162	104	10	-	34
Tutkimuslausunto	33	-	6	9	10	5	3	-	36
Kuntoutuslaitosjakso	73	-	3	16	20	24	9	1	43
Muu kuntoutustoimenpide	-	-	-	-	-	-	-	-	-
Kehittämisen- ja kokeilutoiminta ¹	208	-	97	29	34	40	8	-	28
Vaikeavamm. lääkinn. kuntoutus	20 758	9 055	1 937	1 319	1 762	2 788	3 561	336	21
Kuntoutuslaitosjakso	4 738	134	110	308	744	1 414	1 866	162	53
Sairausryhmäkohtaiset kurssit	2 308	1 353	223	113	170	192	246	11	13
- Kuntoutuskurssit	468	90	66	42	60	87	115	8	41
- Sopeutumisvalmennuskurssit	1 869	1 271	162	73	114	110	136	3	11
Kunt. hoito Reumasäätien sair.	439	358	63	7	5	3	3	-	11
Neuropsykologinen kuntoutus	230	76	37	23	22	42	28	2	26
Psykoterapia	387	288	52	17	16	13	1	-	13
Toimintaterapia	3 926	3 156	195	69	106	181	209	10	9
Puheterapia	4 320	3 855	157	30	38	109	125	6	8
Musikkiterapia	1 455	1 128	247	60	11	8	1	-	12
Fysioterapia	14 263	3 799	1 509	1 190	1 590	2 574	3 291	310	39
Muu kuntoutustoimenpide	58	9	6	7	5	16	15	-	47
Kehittämisen- ja kokeilutoiminta ¹	101	75	8	-	1	2	15	-	11
Muu ammat. ja lääk. kuntoutus	52 058	2 512	3 308	3 989	9 266	19 165	9 827	3 991	49
Kuntoutustarveselvitys	272	-	2	20	33	140	77	-	52
Kuntoutustutkimus	116	-	3	11	33	50	19	-	49
Tutkimuslausunto	6	-	-	1	1	4	-	-	46
Työhönvalmennus	25	-	4	8	7	5	1	-	35
Tyk-toiminta	373	-	-	-	23	188	162	-	54
Opiskelun ja työn apuvälineet	124	-	4	11	41	54	14	-	46
Kuntoutuslaitosjakso	3 763	-	34	127	599	1 609	1 207	187	52
Sairausryhmäkohtaiset kurssit	10 497	325	251	449	1 535	3 781	3 257	899	52
- Kuntoutuskurssit	6 635	12	128	257	1 042	2 750	2 149	297	52
- Sopeutumisvalmennuskurssit	3 896	314	127	194	497	1 041	1 118	605	53
Muut kuntoutuskurssit ²	21 833	-	12	400	4 646	11 190	4 292	1 293	50
- ASLAK®-kurssit	14 590	-	-	239	3 640	8 528	2 183	-	49
- Tules-kurssit	5 023	-	12	161	994	2 383	1 468	5	51
- Typo-kurssit	1 850	-	-	-	12	96	454	1 288	69
- IP-kurssit	374	-	-	-	-	187	187	-	55
Kunt. hoito Reumasäätien sair.	2 015	316	258	185	362	574	316	4	42
Psykoterapia	5 640	32	93	2 011	1 896	1 322	286	-	38
Neuropsykologinen kuntoutus	132	-	47	28	28	17	12	-	31
Muu kuntoutustoimenpide	22	14	8	-	-	-	-	-	13
Kehittämisen- ja kokeilutoiminta ¹	8 127	1 905	2 712	922	198	493	284	1 613	23
Kaikki	87 769	11 421	7 925	6 983	13 215	26 945	16 953	4 327	47
Ammatillinen kuntoutus	13 167	78	3 103	1 394	1 454	3 926	3 206	6	47
Lääkinnällinen kuntoutus	71 641	11 383	5 180	5 258	10 903	21 505	13 091	4 321	46
Tutkimukset	5 355	5	449	655	1 255	2 102	889	-	46

¹ Kehittämisen- ja kokeilutoiminta esitetään taulukoissa 15 ja 16.

² Kurssien lyhenteet on selostettu tekstiosan lopussa.

Huom. Sama kuntoutuja voi esiintyä jakaumassa useilla toimenpideriveillä. Summariveillä henkilö esiintyy vain kerran.

8. Kuntoutuspalveluja saaneet vuonna 2003: kuntoutuksen lakiperuste, toimenpide ja sairauspääryhmä

Lakiperuste Toimenpide	Kuntou- tutjat	Sairauspääryhmä										Tieto puut- tuu
		IV	V	VI	IX	X	XIII	XVII	XIX	Muut		
Kaikki	87 769	2 222	22 644	11 166	5 279	1 931	32 888	2 968	1 388	6 983	300	
Vajaakunt. ammatillinen kuntoutus	17 198	388	4 391	1 270	539	464	7 260	484	422	1 953	27	
Pohjakoulutus	318	6	65	48	7	11	77	34	-	70	-	
Ammattikoulutus	3 729	81	1 610	392	39	146	531	286	81	552	11	
Korkeakouluopiskelu	869	27	103	111	13	68	268	45	29	204	1	
Muu koulutus	19	-	3	1	-	1	7	-	2	5	-	
Vaikeavammaisten apuvälineet	530	19	16	116	4	1	47	41	7	278	1	
Tyk-toiminta	6 406	177	591	326	316	148	4 269	14	76	480	9	
Elinkeinotuki	104	3	3	7	5	4	62	1	3	16	-	
Ammatilliset kuntoutuskurssit	433	10	195	20	3	-	16	12	4	170	3	
Kuntoutustarveselvitys	1 543	35	315	79	61	39	848	8	69	88	1	
Kuntoutustutkimus	2 943	55	866	208	93	80	1 223	41	130	246	1	
Työ- ja koulutuskokeilut	945	13	403	85	22	14	253	46	43	66	-	
Työhönvalmennus	562	3	469	18	6	1	45	7	8	5	-	
Tutkimuslausunto	33	1	1	-	-	1	4	4	-	22	-	
Kuntoutuslaitosjakso	73	3	2	-	1	-	47	1	2	17	-	
Muu kuntoutustoimenpide	-	-	-	-	-	-	-	-	-	-	-	
Kehittämisen- ja kokeilutoiminta ¹	208	1	164	8	2	1	5	3	7	16	1	
Vaikeavamm. lääkinn. kuntoutus	20 758	397	5 680	6 465	1 641	122	1 970	2 359	550	1 565	9	
Kuntoutuslaitosjakso	4 738	53	129	2 308	836	18	742	141	255	253	3	
Sairausryhmäkohtaiset kurssit	2 308	72	661	501	152	42	75	341	27	435	2	
- Kuntoutuskurssit	468	17	41	159	58	2	17	53	16	105	-	
- Sopeutumisvalmennuskurssit	1 869	56	622	351	96	40	58	290	12	342	2	
Kunt. hoito Reumasäätien sair.	439	-	3	-	-	-	424	4	-	8	-	
Neuropsykologinen kuntoutus	230	1	77	38	57	-	2	7	33	15	-	
Psykoterapia	387	3	335	19	1	-	3	7	1	18	-	
Toimintaterapia	3 926	42	1 910	794	317	13	28	476	70	276	-	
Puheterapia	4 320	34	2 406	434	191	12	6	748	25	462	2	
Musikkiterapia	1 455	10	1 017	134	9	1	4	231	4	45	-	
Fysioterapia	14 263	326	1 666	6 112	1 502	69	1 827	1 472	492	790	7	
Muu kuntoutustoimenpide	58	2	15	12	15	-	6	3	1	4	-	
Kehittämisen- ja kokeilutoiminta ¹	101	1	10	2	2	14	58	7	-	7	-	
Muu ammat. ja lääk. kuntoutus	52 058	1 486	13 183	3 818	3 161	1 386	24 418	234	469	3 635	268	
Kuntoutustarveselvitys	272	4	49	15	9	2	171	-	9	13	-	
Kuntoutustutkimus	116	2	26	3	6	6	56	-	3	13	1	
Tutkimuslausunto	6	-	3	-	-	-	-	-	-	2	1	
Työhönvalmennus	25	-	23	-	-	-	1	1	-	-	-	
Tyk-toiminta	373	21	29	19	20	9	245	-	5	25	-	
Opiskelun ja työn apuvälineet	124	2	-	5	-	1	96	2	3	15	-	
Kuntoutuslaitosjakso	3 763	33	58	313	136	43	2 902	38	104	135	1	
Sairausryhmäkohtaiset kurssit	10 497	769	1 740	985	1 237	679	2 609	152	69	2 233	24	
- Kuntoutuskurssit	6 635	344	1 159	647	1 006	484	2 310	38	62	568	17	
- Sopeutumisvalmennuskurssit	3 896	428	589	341	233	196	305	114	7	1 676	7	
Muut kuntoutuskurssit ²	21 833	505	605	2 251	1 105	489	15 796	25	215	805	37	
- ASLAK@-kurssit	14 590	393	519	1 831	567	248	10 139	10	142	712	29	
- Tules-kurssit	5 023	17	21	337	28	18	4 532	6	33	31	-	
- Typo-kurssit	1 850	77	19	65	475	203	909	7	37	54	4	
- IP-kurssit	374	18	46	18	35	20	220	2	3	8	4	
Kunt. hoito Reumasäätien sair.	2 015	1	11	17	4	1	1 872	1	3	83	22	
Psykoterapia	5 640	7	5 505	15	7	5	60	2	1	28	10	
Neuropsykologinen kuntoutus	132	1	48	14	26	-	-	1	31	10	1	
Muu kuntoutustoimenpide	22	-	22	-	-	-	-	-	-	-	-	
Kehittämisen- ja kokeilutoiminta ¹	8 127	151	5 480	210	630	160	965	12	32	311	176	

Sairauspääryhmät:

- IV Umpieritys-, ravitsemus- ja aineenvaihduntasairaudet
- V Mielenterveyden ja käyttäytymisen häiriöt
- VI Hermoston sairaudet
- IX Verenkierroelinten sairaudet
- X Hengityselinten sairaudet
- XIII Tuki- ja liikuntaelinten sekä sidekudoksen sairaudet
- XVII Synnynnäiset epämuodostumat, epämuotoisuudet ja kromosomipoikkeavuudet
- XIX Vammat, myrkytykset ja eräät muut ulkoisten syiden seuraukset
- Muut sairauspääryhmät (I-III, VII-VIII, XI-XII, XIV-XVI, XVIII, XX-XXI)

¹ Kehittämisen- ja kokeilutoiminta esitetään taulukoissa 15 ja 16.² Kurssien lyhenteet on selostettu tekstiosan lopussa.

Huom. Sama kuntoutuja voi esiintyä jakaumassa useilla toimenpideriveillä. Summariveillä henkilö esiintyy vain kerran.

9. Kuntoutuspalveluja saaneet vuonna 2003: maakunta, vakuutusalue, sairaanhoitopiiri ja ikäryhmä

Maakunta Vakuutusalue Sairaanhoitopiiri	Kuntou- tutjat	Ikäryhmä							Medi- aani- ikä	Vakuute- tun väes- tön medi- aani-ikä	Kuntoutu- jat 1 000 vakuutet- tua kohti
		-15	16-24	25-34	35-44	45-54	55-64	65-			
Koko maa¹	87 769	11 421	7 925	6 983	13 215	26 945	16 953	4 327	47	40	16,8
Uusimaa	19 988	2 785	1 873	2 228	3 103	5 552	3 749	698	45	37	15,0
Itä-Uusimaa	1 080	113	84	81	174	377	233	18	48	40	11,8
Varsinais-Suomi	7 513	1 082	691	717	1 138	2 156	1 315	414	45	40	16,6
Satakunta	3 637	392	307	214	519	1 182	785	238	49	43	15,5
Kanta-Häme	2 554	288	224	168	359	848	524	143	48	42	15,3
Pirkanmaa	7 491	796	717	667	1 185	2 256	1 488	382	47	40	16,4
Päijät-Häme	3 311	410	298	236	495	1 052	648	172	47	42	16,7
Kymenlaakso	3 234	454	229	171	505	986	663	226	48	44	17,4
Etelä-Karjala	2 378	324	201	149	352	743	482	127	47	44	17,4
Etelä-Savo	2 897	334	213	166	465	947	594	178	48	45	17,8
Pohjois-Savo	4 830	464	478	333	741	1 620	905	289	47	42	19,2
Pohjois-Karjala	2 881	314	217	156	470	1 031	554	139	48	43	17,0
Keski-Suomi	4 893	796	453	324	727	1 513	836	244	46	40	18,4
Etelä-Pohjanmaa	3 839	384	258	198	556	1 387	862	194	49	42	19,7
Pohjanmaa	3 313	393	258	211	425	1 017	816	193	49	41	18,9
Keski-Pohjanmaa	1 543	211	128	66	212	526	355	45	49	40	21,7
Pohjois-Pohjanmaa	6 731	1 179	826	557	931	1 890	1 098	250	44	36	18,1
Kainuu	1 701	213	160	85	238	562	335	108	48	44	19,7
Lappi	3 703	431	276	225	583	1 242	683	263	48	42	19,7
Ahvenanmaa	168	50	18	12	26	33	23	6	38	42	6,1
Koko maa¹	87 769	11 421	7 925	6 983	13 215	26 945	16 953	4 327	47	40	16,8
Pohjois-Suomi	12 135	1 823	1 262	867	1 752	3 694	2 116	621	46	39	18,8
Länsi-Suomi	13 588	1 784	1 097	799	1 920	4 443	2 869	676	48	41	19,2
Itä-Suomi	12 986	1 436	1 109	804	2 028	4 341	2 535	733	48	43	18,0
Lounais-Suomi	18 809	2 320	1 733	1 610	2 868	5 627	3 611	1 040	47	41	16,0
Etelä-Suomi	30 167	4 050	2 708	2 884	4 636	8 815	5 817	1 257	46	39	15,3
Helsinki	8 430	1 091	944	1 277	1 366	2 044	1 419	289	41	38	15,1
Etelä-Suomi ilman Helsinkiä	21 737	2 959	1 764	1 607	3 270	6 771	4 398	968	47	39	15,3
Koko maa¹	87 769	11 421	7 925	6 983	13 215	26 945	16 953	4 327	47	40	16,8
H:gin ja Uudenmaan shp	21 017	2 892	1 957	2 308	3 264	5 913	3 968	715	45	38	14,8
Varsinais-Suomen shp	7 594	1 094	696	719	1 158	2 183	1 329	415	45	41	16,6
Satakunnan shp	3 535	378	301	212	494	1 148	766	236	49	43	15,5
Kanta-Hämeen shp	2 554	288	224	168	359	848	524	143	48	42	15,3
Pirkanmaan shp	7 512	798	718	667	1 190	2 263	1 493	383	47	40	16,4
Päijät-Hämeen shp	3 470	427	306	239	537	1 101	681	179	47	42	16,7
Kymenlaakson shp	3 126	443	221	169	476	953	644	220	48	44	17,3
Etelä-Karjalan shp	2 253	309	187	145	331	702	455	124	47	43	17,4
Etelä-Savon shp	2 015	226	157	117	321	665	410	119	48	45	19,2
Itä-Savon shp	1 014	120	71	49	168	320	224	62	48	46	15,6
Pohjois-Karjalan shp	2 916	319	218	161	474	1 045	559	140	48	43	17,1
Pohjois-Savon shp	4 788	462	476	332	734	1 609	887	288	47	42	19,2
Keski-Suomen shp	4 893	796	453	324	727	1 513	836	244	46	40	18,4
Etelä-Pohjanmaan shp	3 858	386	258	195	568	1 391	864	196	49	42	19,8
Vaasan shp	3 128	374	249	208	399	960	760	178	49	41	18,6
Keski-Pohjanmaan shp	1 709	228	137	72	226	579	409	58	49	40	22,0
Pohjois-Pohjanmaan shp	6 799	1 191	830	557	940	1 907	1 109	265	44	36	18,1
Kainuun shp	1 633	201	156	85	229	545	324	93	48	43	19,7
Länsi-Pohjan shp	1 175	157	75	89	174	406	204	70	47	42	17,4
Lapin shp	2 528	274	201	136	409	836	479	193	48	42	21,0
Ahvenanmaa	168	50	18	12	26	33	23	6	38	42	6,1

¹ Ulkomailla asuvien henkilöiden tiedot sisältyvät vain koko maan lukuihin.

10. Kuntoutuspalveluja saaneet vuonna 2003: maakunta, vakuutusalue, sairaanhoitopiiri ja kuntoutuksen lakiperuste

Maakunta Vakuutusalue Sairaanhoitopiiri	Kaikkiaan		Vajaakuntoisten ammattillinen kuntoutus		Vaikeavammaisten lääkinnällinen kuntoutus		Muu ammatillinen ja lääkinälli- nen kuntoutus	
	Lkm	%	Lkm	%	Lkm	%	Lkm	%
Koko maa¹	87 769	100,0	17 198	19,6	20 758	23,7	52 058	59,3
Uusimaa	19 988	100,0	2 918	14,6	4 378	21,9	13 092	65,5
Itä-Uusimaa	1 080	100,0	116	10,7	265	24,5	722	66,9
Varsinais-Suomi	7 513	100,0	1 525	20,3	1 953	26,0	4 212	56,1
Satakunta	3 637	100,0	762	21,0	874	24,0	2 108	58,0
Kanta-Häme	2 554	100,0	471	18,4	598	23,4	1 572	61,6
Pirkanmaa	7 491	100,0	1 652	22,1	1 592	21,3	4 459	59,5
Päijät-Häme	3 311	100,0	348	10,5	529	16,0	2 496	75,4
Kymenlaakso	3 234	100,0	339	10,5	795	24,6	2 178	67,3
Etelä-Karjala	2 378	100,0	481	20,2	497	20,9	1 478	62,2
Etelä-Savo	2 897	100,0	484	16,7	674	23,3	1 819	62,8
Pohjois-Savo	4 830	100,0	1 040	21,5	954	19,8	2 959	61,3
Pohjois-Karjala	2 881	100,0	590	20,5	682	23,7	1 658	57,5
Keski-Suomi	4 893	100,0	937	19,1	1 458	29,8	2 638	53,9
Etelä-Pohjanmaa	3 839	100,0	922	24,0	907	23,6	2 121	55,2
Pohjanmaa	3 313	100,0	926	28,0	844	25,5	1 654	49,9
Keski-Pohjanmaa	1 543	100,0	475	30,8	410	26,6	703	45,6
Pohjois-Pohjanmaa	6 731	100,0	1 899	28,2	1 881	27,9	3 145	46,7
Kainuu	1 701	100,0	396	23,3	475	27,9	877	51,6
Lappi	3 703	100,0	881	23,8	914	24,7	2 023	54,6
Ahvenanmaa	168	100,0	25	14,9	70	41,7	78	46,4
Koko maa¹	87 769	100,0	17 198	19,6	20 758	23,7	52 058	59,3
Pohjois-Suomi	12 135	100,0	3 176	26,2	3 270	26,9	6 045	49,8
Länsi-Suomi	13 588	100,0	3 260	24,0	3 619	26,6	7 116	52,4
Itä-Suomi	12 986	100,0	2 595	20,0	2 807	21,6	7 914	60,9
Lounais-Suomi	18 809	100,0	3 964	21,1	4 489	23,9	10 857	57,7
Etelä-Suomi	30 167	100,0	4 192	13,9	6 565	21,8	20 060	66,5
Helsinki	8 430	100,0	1 241	14,7	1 684	20,0	5 676	67,3
Etelä-Suomi ilman Helsinkiä	21 737	100,0	2 951	13,6	4 881	22,5	14 384	66,2
Koko maa¹	87 769	100,0	17 198	19,6	20 758	23,7	52 058	59,3
H:gin ja Uudenmaan shp	21 017	100,0	3 033	14,4	4 634	22,0	13 772	65,5
Varsinais-Suomen shp	7 594	100,0	1 544	20,3	1 977	26,0	4 254	56,0
Satakunnan shp	3 535	100,0	739	20,9	846	23,9	2 053	58,1
Kanta-Hämeen shp	2 554	100,0	471	18,4	598	23,4	1 572	61,6
Pirkanmaan shp	7 512	100,0	1 656	22,0	1 596	21,2	4 472	59,5
Päijät-Hämeen shp	3 470	100,0	356	10,3	552	15,9	2 625	75,6
Kymenlaakson shp	3 126	100,0	332	10,6	781	25,0	2 091	66,9
Etelä-Karjalan shp	2 253	100,0	457	20,3	467	20,7	1 404	62,3
Etelä-Savon shp	2 015	100,0	370	18,4	451	22,4	1 259	62,5
Itä-Savon shp	1 014	100,0	144	14,2	246	24,3	639	63,0
Pohjois-Karjalan shp	2 916	100,0	593	20,3	698	23,9	1 677	57,5
Pohjois-Savon shp	4 788	100,0	1 031	21,5	945	19,7	2 935	61,3
Keski-Suomen shp	4 893	100,0	937	19,1	1 458	29,8	2 638	53,9
Etelä-Pohjanmaan shp	3 858	100,0	926	24,0	907	23,5	2 133	55,3
Vaasan shp	3 128	100,0	868	27,7	801	25,6	1 570	50,2
Keski-Pohjanmaan shp	1 709	100,0	529	31,0	453	26,5	775	45,3
Pohjois-Pohjanmaan shp	6 799	100,0	1 905	28,0	1 906	28,0	3 183	46,8
Kainuun shp	1 633	100,0	390	23,9	450	27,6	839	51,4
Länsi-Pohjan shp	1 175	100,0	283	24,1	309	26,3	607	51,7
Lapin shp	2 528	100,0	598	23,7	605	23,9	1 416	56,0
Ahvenanmaa	168	100,0	25	14,9	70	41,7	78	46,4

¹ Ulkomailta asuvien henkilöiden tiedot sisältyvät vain koko maan lukuihin.

11. Kuntoutusetuuksia saaneet ja maksetut kuntoutusetuudet vuonna 2003: maakunta, kunta ja kuntoutuksen lakiperuste

Maakunta Kunta	Kuntoutuspalvelut					Kuntoutusraha	
	Kaikkiaan	Vajaakun- toisten ammatti- linen kuntoutus	Vaikea- vammais- ten lää- kinnällinen kuntoutus	Muu amma- tillinen ja lääkin- nällinen kuntoutus	Kustannuk- set, 1 000 euroa	Saajat	Kustan- nukset, 1 000 euroa
Koko maa	87 769	17 198	20 758	52 058	222 738,4	59 522	54 952,3
Uusimaa	19 988	2 918	4 378	13 092	49 329,4	13 383	10 355,9
Espoo	2 985	315	708	2 004	7 465,4	1 808	1 271,8
Hanko	120	21	35	68	312,9	76	65,7
Helsinki	8 430	1 241	1 684	5 676	21 642,4	5 412	4 183,2
Hyvinkää	684	149	137	418	1 636,1	596	465,9
Inkoo	48	7	18	26	120,1	32	36,2
Järvenpää	559	71	148	344	1 392,9	397	341,2
Karjaa	121	12	37	75	294,9	74	71,8
Karjalohja	22	-	5	16	49,3	13	6,9
Karkkila	171	8	35	131	359,7	104	74,7
Kauniainen	89	8	18	63	207,7	34	27,8
Kerava	557	100	97	369	1 222,7	394	330,8
Kirkkonummi	457	50	116	299	1 223,8	283	195,7
Lohja	599	65	123	421	1 357,0	373	323,8
Mäntsälä	264	53	56	162	613,3	181	210,7
Nummi-Pusula	81	9	15	58	198,1	46	26,0
Nurmijärvi	542	93	116	345	1 203,2	393	292,2
Pohja	52	9	18	25	118,8	31	25,6
Pornainen	50	8	12	30	119,1	31	34,6
Sammatti	17	-	5	12	22,8	10	4,8
Siuntio	69	9	9	52	127,9	50	33,8
Tammisaari	195	31	60	111	479,6	130	86,6
Tuusula	535	98	141	308	1 243,8	407	353,9
Vantaa	2 949	531	704	1 792	6 988,7	2 223	1 651,8
Vihti	392	29	81	287	929,2	285	240,4
Itä-Uusimaa	1 080	116	265	722	2 598,8	708	588,0
Askola	58	9	14	35	117,0	36	49,8
Lapinjärvi	36	6	9	24	91,3	15	15,3
Liljendal	20	-	6	13	43,7	-	8,5
Loviisa	91	7	20	65	186,2	51	36,8
Myrskylä	24	-	6	17	80,0	14	8,0
Pernaja	36	-	6	29	89,9	27	20,2
Porvoo	561	54	145	374	1 348,5	365	263,1
Pukkila	30	-	5	24	70,5	24	15,4
Ruotsinpyhtää	21	-	-	18	73,7	12	11,0
Sipoo	203	33	50	123	498,0	160	159,9
Varsinais-Suomi	7 513	1 525	1 953	4 212	19 742,0	4 271	4 149,6
Alastaro	67	12	15	41	148,7	36	43,7
Askainen	10	-	-	5	15,2	9	18,5
Aura	58	16	11	32	132,7	39	28,4
Dragsfjärd	22	-	9	11	55,8	18	9,5
Halikko	134	31	42	63	344,2	72	49,2
Houtskari	9	-	-	5	17,0	5	1,6
Iniö	-	-	-	-	3,1	-	0,3
Kaarina	316	58	93	171	959,1	221	181,4
Karinainen	45	7	10	28	98,5	30	28,2
Kemiö	21	-	9	9	80,3	14	10,7

¹ Ulkomailla asuvat etuuden saajat sisältyvät vain koko maan summaan.
Huom. Alle viiden hengen kuntoutujalukumääriä ei merkitty.

Maakunta Kunta	Kuntoutus				Kuntoutusraha		
	Kaikkiaan	Vajaakun- toisten ammatil- linen kuntoutus	Vaikea- vammais- ten lää- kinnällinen kuntoutus	Muu amma- tillinen ja lääkin- nällinen kuntoutus	Kustannuk- set, 1 000 euroa	Saajat	Kustan- nukset, 1 000 euroa
Kiikala	16	-	7	6	34,2	11	7,7
Kisko	23	5	10	9	76,2	8	6,7
Korppoo	11	-	-	10	24,8	9	5,6
Koski TI	51	5	7	39	98,5	14	15,9
Kustavi	31	5	9	18	94,0	20	11,8
Kuusjoki	28	5	7	16	64,8	23	13,6
Laitila	182	42	45	101	429,9	107	89,3
Lemu	33	11	8	16	66,8	20	46,7
Lieto	237	53	75	116	641,6	152	125,1
Loimaa	153	29	29	98	370,5	97	78,5
Loimaan kunta	126	25	31	74	284,8	94	95,2
Marttila	26	-	7	17	80,1	18	12,9
Masku	115	35	27	55	327,2	78	83,0
Mellilä	21	-	8	10	50,4	10	18,0
Merimasku	34	10	6	19	52,6	25	18,1
Mietoinen	28	-	13	12	93,6	19	9,4
Muurla	19	-	6	10	43,0	11	4,0
Mynämäki	80	20	26	34	220,3	44	50,5
Naantali	256	66	46	157	692,3	162	203,6
Nauvo	19	-	-	13	37,7	15	14,2
Nousiainen	82	20	18	45	233,7	56	49,4
Oripää	22	6	5	12	43,2	14	6,3
Paimio	206	63	51	95	534,7	137	104,4
Parainen	169	37	47	88	475,2	99	99,3
Perniö	82	9	24	50	229,4	45	30,6
Pertteli	50	10	19	21	152,6	30	28,4
Piikkiö	117	33	29	57	327,7	78	79,7
Pyhäranta	48	11	14	26	132,5	37	25,6
Pöytyä	76	16	13	48	205,1	47	49,3
Raisio	468	145	107	227	1 205,7	295	352,7
Rusko	73	7	16	50	203,9	44	27,5
Rymättylä	45	9	6	33	91,4	24	39,2
Salo	367	84	120	171	953,4	225	294,0
Sauvo	60	9	23	30	200,5	31	33,9
Somero	126	22	43	62	277,5	68	79,3
Suomusjärvi	20	7	-	10	32,0	15	6,0
Särkisalo	15	-	-	9	27,4	8	6,6
Taivassalo	34	10	6	19	96,3	28	22,7
Tarvasjoki	30	5	16	10	109,7	10	16,2
Turku	2 823	455	694	1 740	7 439,0	1 320	1 315,7
Uusikaupunki	309	85	95	140	854,2	202	160,8
Vahto	25	-	7	16	83,3	13	8,4
Vehmaa	46	7	15	24	120,9	29	17,4
Velkua	7	-	-	5	6,3	-	1,8
Västanfjärd	-	-	-	-	0,5	-	1,0
Yläne	39	-	12	26	68,1	27	13,0
Satakunta	3 637	762	874	2 108	8 752,3	2 785	2 748,8
Eura	169	35	40	102	435,0	120	113,4
Eurajoki	91	22	23	48	224,0	62	86,5
Harjavalta	129	18	33	81	278,9	90	78,4
Honkajoki	30	-	12	16	90,1	18	14,2
Huittinen	176	35	45	103	415,9	114	103,8

Maakunta Kunta	Kuntoutus					Kuntoutusraha	
	Kaikkiaan	Vajaakun- toisten ammatil- linen kuntoutus	Vaikea- vammais- ten lää- kinnällinen kuntoutus	Muu amma- tillinen ja lääkin- nällinen kuntoutus	Kustannuk- set, 1 000 euroa	Saajat	Kustan- nukset, 1 000 euroa
Jämijärvi	31	-	8	21	69,9	19	16,3
Kankaanpää	189	33	64	94	501,1	136	150,2
Karvia	34	-	15	17	73,0	22	7,0
Kiikoinen	21	-	-	13	49,1	12	3,9
Kiukainen	40	6	16	19	124,6	26	23,2
Kodisjoki	11	-	-	6	40,3	6	3,2
Kokemäki	177	47	46	90	496,0	128	135,5
Kullaa	21	5	-	15	42,1	26	18,1
Köyliö	36	8	6	22	86,8	30	14,7
Lappi	47	14	10	24	108,7	39	70,5
Lavia	43	8	7	28	81,5	35	17,3
Luvia	49	11	9	31	89,5	43	37,5
Merikarvia	36	10	6	21	58,9	28	22,6
Nakkila	112	37	18	61	244,9	90	82,3
Noormarkku	93	22	22	50	236,4	61	47,6
Pomarkku	50	-	18	28	134,9	25	24,4
Pori	1 059	223	230	640	2 364,1	942	1 002,1
Punkalaidun	52	12	16	27	144,7	31	24,3
Rauma	627	153	147	354	1 620,2	440	473,6
Siikainen	19	-	5	11	33,8	14	10,8
Säkylä	63	9	14	40	159,0	42	35,8
Ulvila	203	28	47	131	471,3	167	123,0
Vampula	29	7	8	15	77,7	19	8,9
Kanta-Häme	2 554	471	598	1 572	6 165,5	1 734	1 771,2
Forssa	314	53	85	188	815,0	204	185,0
Hattula	151	20	30	102	323,8	111	80,7
Hauho	60	6	13	44	132,1	32	27,8
Hausjärvi	115	24	30	67	240,9	73	93,1
Humpkala	46	-	20	24	139,3	24	9,2
Hämeenlinna	723	131	175	446	1 759,9	472	629,0
Janakkala	227	38	47	145	558,2	176	149,2
Jokioinen	96	12	22	65	227,1	60	45,1
Kalvola	51	5	15	32	128,8	33	48,0
Lammi	62	12	17	37	178,6	40	55,6
Loppi	111	32	25	59	250,7	92	82,6
Renko	41	-	10	31	110,6	18	10,0
Riihimäki	407	100	85	233	962,0	282	265,9
Tammela	100	21	14	72	212,5	83	59,6
Tuulos	18	-	-	10	43,1	9	8,8
Ypäjä	32	9	6	17	82,9	25	21,4
Pirkanmaa	7 491	1 652	1 592	4 459	17 824,3	5 421	5 139,6
Hämeenkyrö	204	30	54	121	535,4	135	105,2
Ikaalinen	143	22	35	88	347,8	91	75,6
Juupajoki	22	-	7	12	56,5	14	11,7
Kangasala	413	97	111	212	1 030,5	278	281,0
Kihniö	40	10	8	22	78,1	27	30,8
Kuhmalahti	17	-	5	8	76,9	9	9,1
Kuru	40	13	11	18	110,9	20	29,2
Kylmäkoski	42	9	12	23	104,4	26	22,8
Lempäälä	297	72	68	167	695,0	216	231,8
Luopioinen	34	7	5	22	65,8	24	22,8

Maakunta Kunta	Kuntoutus				Kuntoutusraha		
	Kaikkiaan	Vajaakun- toisten ammatti- linen kuntoutus	Vaikea- vammais- ten lää- kinnällinen kuntoutus	Muu amma- tillinen ja lääkin- nällinen kuntoutus	Kustannuk- set, 1 000 euroa	Saajat	Kustan- nukset, 1 000 euroa
Längelmäki	27	5	9	13	63,2	13	11,8
Mouhijärvi	57	9	7	41	132,5	30	32,2
Mänttä	111	27	28	61	254,7	82	85,7
Nokia	504	131	131	256	1 291,8	376	378,1
Orivesi	122	26	25	74	261,2	76	67,7
Parkano	159	37	32	92	356,0	103	99,1
Pirkkala	281	60	41	186	650,2	222	232,8
Pälkäne	74	15	14	45	166,4	48	62,5
Ruovesi	63	17	18	29	169,5	36	48,8
Sahalahti	32	7	7	19	97,1	28	16,9
Suodenniemi	37	7	-	27	70,1	27	18,9
Tampere	3 215	681	661	1 993	7 506,2	2 343	2 269,7
Toijala	128	23	24	84	274,4	86	53,1
Urjala	78	18	19	46	178,0	59	57,8
Valkeakoski	367	128	51	197	859,4	258	282,6
Vammala	222	39	52	135	573,1	166	108,8
Vesilahti	56	16	9	31	115,0	41	34,6
Viiala	82	12	16	55	238,3	74	54,9
Viljakkala	38	8	9	23	104,3	26	14,3
Vilppula	85	18	17	52	193,3	55	74,6
Virrat	118	21	22	78	270,9	87	91,8
Ylöjärvi	302	65	59	183	679,1	289	189,8
Äetsä	81	15	22	46	218,4	56	33,2
Päijät-Häme	3 311	348	529	2 496	7 183,2	1 729	1 601,3
Artjärvi	32	-	5	23	74,0	20	18,1
Asikkala	136	16	16	107	257,6	75	53,7
Hartola	70	-	9	57	138,9	30	23,4
Heinola	387	13	35	340	719,3	216	142,8
Hollola	344	32	62	256	742,8	184	141,9
Hämeenkoski	36	-	-	31	58,1	22	13,7
Kärkölä	85	14	13	60	180,5	49	51,6
Lahti	1 610	178	283	1 182	3 652,9	817	843,1
Nastola	277	40	38	204	673,3	162	122,9
Orimattila	220	27	38	160	480,2	114	126,4
Padasjoki	49	12	8	33	96,8	15	32,1
Sysmä	65	5	19	43	108,6	25	31,7
Kymenlaakso	3 234	339	795	2 178	7 464,6	2 273	1 999,8
Anjalankoski	271	20	80	177	646,7	186	134,4
Elimäki	143	13	43	92	314,5	104	85,3
Hamina	357	27	99	240	822,5	218	205,8
litti	129	7	18	105	268,1	82	62,0
Jaala	37	-	6	28	84,2	29	12,9
Kotka	949	147	231	590	2 210,6	792	844,2
Kouvola	568	61	138	391	1 272,2	344	294,3
Kuusankoski	373	23	77	280	831,9	237	154,0
Miehikkälä	35	6	12	18	68,4	24	26,7
Pyhtää	74	6	25	44	196,3	52	41,8
Valkeala	235	23	52	164	621,8	164	120,2
Virolahti	63	-	14	49	127,4	41	18,0

Maakunta Kunta	Kuntoutus				Kuntoutusraha		
	Kaikkiaan	Vajaakun- toisten ammatil- linen kuntoutus	Vaikea- vammais- ten lää- kinnällinen kuntoutus	Muu amma- tillinen ja lääkin- nällinen kuntoutus	Kustannuk- set, 1 000 euroa	Saajat	Kustan- nukset, 1 000 euroa
Etelä-Karjala	2 378	481	497	1 478	6 167,2	1 654	1 473,4
Imatra	531	96	136	318	1 461,6	342	318,6
Joutseno	159	25	39	100	464,1	143	95,3
Lappeenranta	985	232	183	602	2 549,6	738	723,8
Lemi	55	9	17	31	156,6	35	22,5
Luumäki	92	21	17	61	221,8	51	53,5
Parikkala	66	13	13	40	166,0	51	28,2
Rautjärvi	103	12	19	73	219,1	57	35,1
Ruokolahti	137	16	27	97	334,6	86	87,0
Saari	39	-	11	25	105,4	24	15,4
Savitaipale	86	22	12	56	171,7	52	36,4
Suomenniemi	13	6	-	5	38,5	6	7,5
Taipalsaari	91	20	14	58	212,2	53	36,9
Uukuniemi	7	-	-	-	26,2	-	3,0
Ylämaa	14	-	-	8	39,9	12	10,2
Etelä-Savo	2 897	484	674	1 819	7 312,9	1 853	1 754,1
Enonkoski	27	-	6	18	95,0	13	18,5
Haukivuori	41	9	11	23	119,9	26	24,8
Heinävesi	87	15	20	56	226,4	52	42,7
Hirvensalmi	47	11	8	30	91,3	28	14,9
Joroinen	118	26	30	63	322,8	72	80,4
Juva	125	21	36	71	380,2	73	58,8
Jäppilä	35	-	9	23	100,0	18	16,0
Kangasniemi	116	12	27	77	314,5	60	54,2
Kerimäki	77	7	20	52	190,8	50	46,0
Mikkeli	913	192	201	555	2 275,4	553	547,7
Mäntyharju	107	11	33	65	290,2	80	54,6
Pertunmaa	41	-	10	28	90,1	22	9,6
Pieksämäen mlk	129	29	22	88	327,2	76	79,5
Pieksämäki	275	46	49	186	632,9	197	223,2
Punkaharju	66	-	12	52	146,0	62	41,5
Puumala	63	-	18	44	159,7	34	24,1
Rantasalmi	69	8	10	53	162,1	51	49,5
Ristiina	77	21	15	43	191,9	50	44,1
Savonlinna	391	51	109	238	901,7	279	280,6
Savonranta	19	-	7	11	50,9	-	0,9
Sulkava	41	7	13	22	145,7	36	31,6
Virtasalmi	33	-	8	21	98,2	17	10,9
Pohjois-Savo	4 830	1 040	954	2 959	12 005,5	3 299	3 047,0
Iisalmi	345	82	81	193	880,0	288	282,4
Juankoski	122	25	18	79	282,0	88	62,1
Kaavi	68	19	22	29	245,2	45	46,3
Kangaslampi	42	9	9	24	132,7	21	15,3
Karttula	57	10	12	36	156,3	53	38,4
Keitele	40	7	10	24	75,0	23	14,7
Kiuruvesi	129	8	34	87	337,9	83	59,3
Kuopio	1 750	396	306	1 104	4 365,3	1 149	1 163,5
Lapinlahti	142	24	32	90	358,1	94	88,1
Leppävirta	249	74	59	128	685,5	168	170,8

Maakunta Kunta	Kuntoutus				Kuntoutusraha		
	Kaikkiaan	Vajaakun- toisten ammatti- linen kuntoutus	Vaikea- vammais- ten lää- kinnällinen kuntoutus	Muu amma- tillinen ja lääkin- nällinen kuntoutus	Kustannuk- set, 1 000 euroa	Saajat	Kustan- nukset, 1 000 euroa
Maaninka	73	15	8	51	146,2	63	47,1
Nilsinä	139	36	31	74	445,5	83	67,5
Pielavesi	92	18	23	52	239,8	51	26,7
Rautalampi	69	13	13	47	173,4	34	19,9
Rautavaara	47	8	9	33	125,6	25	20,4
Siilinjärvi	415	99	64	261	924,9	368	328,9
Sonkajärvi	83	8	14	62	175,9	51	23,7
Suonenjoki	127	13	31	85	251,2	67	54,7
Tervo	20	-	-	13	35,2	10	7,6
Tuusniemi	84	11	28	45	237,8	48	41,3
Varkaus	532	128	107	306	1 238,4	372	362,9
Varpaisjärvi	41	7	10	26	87,9	25	42,2
Vehmersalmi	52	7	7	39	121,3	25	17,1
Vesanto	39	10	9	20	103,3	28	21,0
Vieremä	73	9	14	51	181,1	37	24,8
Pohjois-Karjala	2 881	590	682	1 658	7 236,6	1 865	1 935,9
Eno	124	35	26	63	271,6	72	80,7
Ilomantsi	125	33	41	52	362,9	60	60,4
Joensuu	831	142	175	527	2 039,2	537	555,7
Juuka	134	50	35	52	319,0	83	110,2
Kesälahti	52	12	-	37	127,4	36	35,8
Kiihtelysvaara	47	7	9	33	104,7	36	26,0
Kitee	165	24	31	112	345,7	118	112,4
Kontiolahti	206	36	53	122	428,2	152	134,1
Lieksa	262	59	64	141	683,5	202	255,0
Liperi	190	26	35	136	430,9	139	133,0
Nurmes	179	56	50	78	565,5	100	126,5
Outokumpu	127	22	47	62	435,3	65	96,4
Polvijärvi	103	16	28	60	250,1	46	32,4
Pyhäselkä	84	10	19	55	214,4	70	39,0
Rääkkylä	64	11	19	35	167,4	34	49,1
Tohmajärvi	78	19	14	46	193,8	55	38,0
Tuupovaara	32	6	13	13	96,2	19	14,9
Valtimo	66	23	14	30	173,3	36	32,6
Värtsilä	12	-	5	-	27,5	5	3,5
Keski-Suomi	4 893	937	1 458	2 638	12 137,3	3 227	3 088,8
Hankasalmi	97	25	28	52	247,0	65	76,4
Joutsa	49	9	12	32	87,3	32	26,1
Jyväskylän mlk	1 541	312	437	833	3 765,7	888	1 006,2
Jyväskylän mlk	568	95	210	282	1 542,7	350	286,3
Jämsä	231	28	82	126	544,7	162	141,2
Jämsänkoski	119	14	42	66	281,8	85	51,8
Kannonkoski	36	9	15	14	87,6	18	43,2
Karstula	113	24	29	65	268,4	80	74,1
Keuruu	196	52	54	95	432,5	148	153,7
Kinnula	47	-	10	33	120,0	37	22,7
Kivijärvi	26	7	8	12	63,5	15	20,0
Konnevesi	59	6	19	34	178,3	91	37,9
Korpilahti	109	16	35	60	293,2	66	44,4
Kuhmoinen	27	6	10	13	83,4	20	10,4
Kyyjärvi	43	13	14	17	106,8	27	22,7

Maakunta Kunta	Kuntoutus				Kuntoutusraha		
	Kaikkiaan	Vajaakun- toisten ammatil- linen kuntoutus	Vaikea- vammais- ten lää- kinnällinen kuntoutus	Muu amma- tillinen ja lääkin- nällinen kuntoutus	Kustannuk- set, 1 000 euroa	Saajat	Kustan- nukset, 1 000 euroa
Laukaa	302	46	87	176	817,8	184	183,6
Leivonmäki	13	-	-	10	41,2	6	3,5
Luhanka	12	-	-	10	26,7	10	5,2
Multia	24	10	-	12	45,2	19	15,2
Muurame	141	20	64	61	445,0	84	77,9
Petäjävesi	60	12	17	33	132,5	43	47,4
Pihtipudas	108	14	23	71	251,6	82	70,8
Pylkönmäki	29	9	9	14	68,2	11	12,4
Saarijärvi	215	55	55	112	469,5	191	290,8
Sumiainen	34	13	7	15	64,5	21	8,3
Suolahti	144	34	45	70	366,5	93	87,8
Toivakka	35	8	11	17	86,1	21	16,8
Uurainen	48	6	21	21	113,6	36	23,2
Viitasaari	219	31	38	152	511,1	157	118,9
Äänekoski	248	58	68	130	595,1	185	110,0
Etelä-Pohjanmaa	3 839	922	907	2 121	9 408,7	2 824	2 391,9
Alahärmä	127	28	22	80	275,0	106	64,1
Alajärvi	179	41	54	90	362,1	110	108,2
Alavus	188	30	37	125	501,1	127	86,8
Evijärvi	44	14	10	21	123,1	32	39,6
Ilmajoki	208	35	57	123	493,5	155	111,7
Isojoki	37	11	11	17	109,2	25	13,9
Jalasjärvi	165	35	51	86	458,2	115	127,6
Jurva	92	19	28	50	234,7	59	57,0
Karjoki	23	6	6	11	62,5	18	13,5
Kauhajoki	286	89	85	119	689,9	173	144,7
Kauhava	132	22	32	79	277,8	90	64,4
Kortesjärvi	47	5	13	31	135,0	37	12,0
Kuortane	64	7	14	43	113,1	45	23,2
Kurikka	221	48	58	121	509,3	178	178,3
Lappajärvi	105	25	28	56	255,7	52	44,7
Lapua	254	80	46	132	649,5	213	191,9
Lehtimäki	46	16	8	24	95,2	27	25,6
Nurmo	236	47	59	135	661,8	182	151,1
Peräseinäjoki	92	21	10	64	225,0	67	47,9
Seinäjoki	708	177	154	395	1 794,7	541	467,9
Soini	48	17	15	22	134,8	32	32,3
Teuva	90	18	24	51	217,3	70	53,8
Töysä	57	12	16	31	118,2	37	29,9
Vimpeli	49	10	14	29	123,0	42	32,8
Ylihärmä	74	28	5	44	131,8	78	42,7
Ylistaro	98	23	20	58	209,9	83	76,0
Ähtäri	169	58	30	84	447,4	130	150,2
Pohjanmaa	3 313	926	844	1 654	8 014,2	2 362	2 058,6
Isokyrö	111	23	28	62	293,7	64	42,3
Kaskinen	23	-	7	16	68,3	22	8,6
Korsnäs	40	-	11	27	105,5	19	19,7
Kristiinankaupunki	114	26	36	55	307,0	81	60,0
Kruunupyö	166	54	43	72	365,1	132	111,1

Maakunta Kunta	Kuntoutus				Kuntoutusraha		
	Kaikkiaan	Vajaakun- toisten ammatil- linen kuntoutus	Vaikea- vammais- ten lää- kinnällinen kuntoutus	Muu amma- tillinen ja lääkin- nällinen kuntoutus	Kustannuk- set, 1 000 euroa	Saajat	Kustan- nukset, 1 000 euroa
Laihia	215	66	59	102	551,2	123	108,8
Luoto	73	25	26	23	177,3	46	34,5
Maalahti	99	21	28	51	241,3	50	39,5
Maksamaa	29	6	5	19	75,0	20	15,9
Mustasaari	312	91	64	172	765,8	213	178,3
Närpiö	137	21	37	80	302,7	89	63,2
Oravainen	57	14	13	30	122,4	40	38,4
Pedersören kunta	224	80	54	95	503,5	184	155,7
Pietarsaari	406	168	95	156	974,3	404	349,6
Uusikaarlepyy	168	39	46	90	376,7	134	104,3
Vaasa	953	237	247	510	2 318,8	622	659,0
Vähäkyrö	97	26	25	47	252,1	61	40,9
Vöyri	89	22	20	47	213,6	58	29,0
Keski-Pohjanmaa	1 543	475	410	703	4 251,9	1 381	1 073,1
Halsua	23	-	8	13	61,2	21	9,1
Himanka	69	23	13	35	209,8	52	66,0
Kannus	125	41	33	56	353,1	124	136,3
Kaustinen	83	15	26	43	220,1	78	41,1
Kokkola	879	294	219	390	2 432,0	780	581,0
Kälviä	93	37	31	31	309,5	79	84,2
Lestijärvi	21	7	-	10	50,4	24	5,7
Lohtaja	70	22	12	40	156,4	65	35,4
Perho	52	8	23	22	123,8	27	32,3
Toholampi	57	10	20	27	154,1	64	37,5
Ullava	13	-	-	8	39,8	8	7,7
Veteli	58	14	18	28	141,8	59	36,6
Pohjois-Pohjanmaa	6 731	1 899	1 881	3 145	19 586,8	4 973	5 762,4
Alavieska	56	17	19	22	170,6	40	54,2
Haapajärvi	140	45	25	74	383,5	163	147,3
Haapavesi	150	54	28	74	403,0	122	148,3
Hailuoto	22	7	5	11	49,6	19	25,4
Haukipudas	242	55	69	126	732,5	191	186,1
Ii	109	36	36	40	332,7	83	66,0
Kalajoki	163	49	51	77	482,0	114	137,9
Kempele	252	76	76	108	742,1	194	258,7
Kestilä	32	13	7	14	101,8	40	41,5
Kiiminki	177	30	63	87	573,0	141	127,2
Kuivaniemi	31	-	14	13	107,1	21	17,1
Kuusamo	338	133	108	110	1 123,9	218	320,0
Kärsämäki	47	12	20	16	113,9	35	40,4
Liminka	117	25	35	57	340,3	71	88,6
Lumijoki	25	9	8	9	77,1	20	15,2
Merijärvi	25	-	11	11	108,7	8	8,4
Muhos	156	40	46	74	464,2	114	129,4
Nivala	177	58	62	62	498,2	134	93,9
Oulainen	152	57	46	56	452,4	79	94,9
Oulu	2 475	667	627	1 249	7 034,5	1 582	2 146,8
Oulunsalo	152	37	48	72	462,7	112	114,9
Piippola	15	-	7	5	35,2	12	22,2
Pudasjärvi	178	60	37	86	478,9	182	217,5
Pulkkila	23	10	6	8	83,0	27	12,2
Pyhäjoki	75	14	24	38	245,3	58	52,3

Maakunta Kunta	Kuntoutus				Kuntoutusraha		
	Kaikkiaan	Vajaakun- toisten ammatil- linen kuntoutus	Vaikea- vammais- ten lää- kinnällinen kuntoutus	Muu amma- tillinen ja lääkin- nällinen kuntoutus	Kustannuk- set, 1 000 euroa	Saajat	Kustan- nukset, 1 000 euroa
Pyhäjärvi	126	47	18	62	301,5	130	111,8
Pyhäntä	49	13	16	20	120,4	48	24,9
Raahe	341	92	102	158	956,8	318	329,9
Rantsila	28	5	9	14	86,8	17	13,8
Reisjärvi	68	21	18	32	222,7	80	53,1
Ruukki	67	20	24	24	168,5	48	71,1
Sievi	96	24	37	36	296,0	50	58,9
Siikajoki	22	5	12	6	86,7	12	23,8
Taivalkoski	75	16	29	31	196,9	75	73,4
Tyrnävä	90	25	29	39	273,0	68	97,8
Utajärvi	64	15	17	33	164,7	44	53,3
Vihanti	43	15	5	24	98,9	39	41,5
Yli-Ii	32	7	12	14	99,1	20	24,8
Ylikiminki	49	15	14	22	151,0	37	45,8
Ylivieska	252	64	61	131	767,5	207	172,2
Kainuu	1 701	396	475	877	5 236,0	1 252	1 190,8
Hyrnsalmi	71	24	15	35	176,9	46	55,1
Kajaani	731	176	205	369	2 240,9	589	556,6
Kuhmo	192	40	64	92	693,6	121	112,9
Paltamo	61	13	12	39	176,2	52	37,6
Puolanka	95	17	23	59	264,7	57	70,5
Ristijärvi	40	6	10	24	137,1	21	20,8
Sotkamo	204	61	45	104	595,3	135	147,5
Suomussalmi	172	37	53	88	533,2	113	119,0
Vaala	68	6	25	38	214,4	56	29,0
Vuolijoki	67	16	23	29	203,7	62	41,9
Lappi	3 703	881	914	2 023	11 713,8	2 423	2 671,1
Enontekiö	40	13	13	19	108,1	37	67,2
Inari	132	19	15	101	414,5	112	125,2
Kemi	410	111	108	202	1 282,4	274	370,2
Kemijärvi	141	29	50	70	526,5	96	126,6
Keminmaa	138	24	36	82	432,6	121	119,7
Kittilä	105	20	26	63	271,3	72	38,5
Kolari	91	16	30	50	295,7	44	53,0
Muonio	49	13	9	31	150,9	50	55,9
Pelkosenniemi	24	5	10	9	101,7	7	15,8
Pello	114	32	29	60	318,3	64	64,1
Posio	80	30	18	35	221,1	87	104,3
Ranua	94	26	24	45	286,0	90	77,7
Rovaniemen mlk	470	126	103	261	1 499,6	288	300,5
Rovaniemi	825	206	186	458	2 748,2	490	500,9
Salla	112	29	31	55	372,3	64	57,9
Savukoski	20	-	5	14	61,7	8	13,8
Simo	67	15	23	29	205,5	44	65,7
Sodankylä	198	28	54	119	624,3	124	136,3
Tervola	71	12	23	37	237,9	41	47,9
Tornio	391	102	95	202	1 191,0	252	286,8
Utsjoki	33	5	-	26	86,8	17	8,0
Ylitornio	98	19	24	55	277,5	41	35,0

Maakunta Kunta	Kuntoutus				Kuntoutusraha		
	Kaikkiaan	Vajaakun- toisten ammatil- linen kuntoutus	Vaikea- vammais- ten lää- kinnällinen kuntoutus	Muu amma- tillinen ja lääkin- näällinen kuntoutus	Kustannuk- set, 1 000 euroa	Saajat	Kustan- nukset, 1 000 euroa
Ahvenanmaa	168	25	70	78	460,1	76	123,7
Brändö	-	-	-	-	4,4	-	-
Eckerö	8	-	6	-	25,9	-	6,3
Finström	15	-	7	7	40,0	5	10,9
Föglö	-	-	-	-	1,2	-	0,3
Geta	6	-	-	-	26,3	-	5,3
Hammarland	6	-	-	-	15,1	-	0,7
Jomala	24	5	10	11	77,3	18	13,1
Kumlinge	5	-	-	5	8,6	-	1,9
Kökar	-	-	-	-	0,9	-	4,6
Lemland	6	-	-	-	23,5	5	8,3
Lumparland	-	-	-	-	1,3	-	-
Maarianhamina	76	7	31	38	209,3	30	54,9
Saltvik	5	-	-	-	15,3	-	5,1
Sund	5	-	-	-	5,2	-	12,1
Vårdö	-	-	-	-	5,7	-	0,1

12. Kuntoutuspalveluja saaneet vuonna 2003 (16 vuotta täyttäneet): ammattiasema, ammatti ja sukupuoli

Ammattiasema Ammatti	Molemmat sukupuolet		Miehet		Naiset		Työllinen työvoima ¹ %
	Lkm	%	Lkm	%	Lkm	%	
Yhteensä	76 348		29 640		46 708		
Ammatissa toimineet	54 397	100,0	20 619	100,0	33 778	100,0	100,0
Itsenäinen yrittäjä tai ammatin- harjoittaja, yrittäjäperheen jäsen	5 446	10,0	2 907	14,1	2 539	7,5	12,3
0. Tekninen, tieteellinen, lainopillinen, humanistinen ja taiteellinen työ	368	0,7	192	0,9	176	0,5	1,2
1. Terveystyö, sosiaalialan työ	386	0,7	74	0,4	312	0,9	0,8
2. Hallinto- ja toimistotyö	417	0,8	197	1,0	220	0,7	1,9
3. Kaupallinen työ	321	0,6	149	0,7	172	0,5	1,4
4. Maa- ja metsätaloustyö, kalastus Maanviljelijät ja maatalouden emännät	2 489	4,6	1 381	6,7	1 108	3,3	3,5
Muut	2 232	4,1	1 198	5,8	1 034	3,1	2,8
5. Kuljetus- ja liikennetyö	257	0,5	183	0,9	74	0,2	0,7
6/7/8 Teollinen työ, koneenhoito, kaivos- ja louhintatyö sekä rakennustyö	306	0,6	269	1,3	37	0,1	0,8
9. Palvelutyö ym.	688	1,3	561	2,7	127	0,4	1,9
	471	0,9	84	0,4	387	1,1	1,0
Palkansaajat	47 964	88,2	17 256	83,7	30 708	90,9	87,7
0. Tekninen, tieteellinen, lainopillinen, humanistinen ja taiteellinen työ	7 941	14,6	3 131	15,2	4 810	14,2	15,6
1. Terveystyö, sosiaalialan työ	10 407	19,1	736	3,6	9 671	28,6	12,7
2. Hallinto- ja toimistotyö	8 406	15,5	1 645	8,0	6 761	20,0	15,9
3. Kaupallinen työ	2 856	5,3	724	3,5	2 132	6,3	9,1
4. Maa- ja metsätaloustyö, kalastus	881	1,6	536	2,6	345	1,0	1,5
5. Kuljetus- ja liikennetyö	2 433	4,5	1 809	8,8	624	1,8	4,4
6/7/8 Teollinen työ, koneenhoito, kaivos- ja louhintatyö sekä rakennustyö	9 215	16,9	7 099	34,4	2 116	6,3	18,6
9. Palvelutyö ym.	5 825	10,7	1 576	7,6	4 249	12,6	9,8
Muut ammatissa toimineet	987	1,8	456	2,2	531	1,6	0,4
Ammatissa toimimattomat	18 802		7 697		11 105		
Perheenemännät	325		54		271		
Opiskelijat	9 334		3 776		5 558		
Muut	9 143		3 867		5 276		
Ammattia ei voida luokitella tai tieto puuttuu	3 149		1 324		1 825		

¹ Lähde: Työvoimatutkimus 2003, Tilastokeskus.

13. Kuntoutuspalveluja saaneet vuonna 2003 (16 vuotta täyttäneet): ammattiasema, ammatti ja sairauspääryhmä

Ammattiasema Ammatti	Kuntou- tutjat	Sairauspääryhmä										Tieto puut- tuu
		IV	V	VI	IX	X	XIII	XVII	XIX	Muut		
Yhteensä	76 348	2 056	16 590	9 663	5 256	1 832	32 137	1 289	1 372	5 888	265	
Ammattissa toimineet	54 397	1 500	9 116	5 194	3 167	1 371	28 893	270	867	3 893	126	
Itsenäinen yrittäjä tai ammatin- harjoittaja, yrittäjäperheen jäsen	5 446	127	674	487	483	212	2 971	19	103	356	14	
0. Tekninen, tieteellinen, lainopillinen, humanistinen ja taiteellinen työ	368	6	135	39	28	12	116	6	6	19	1	
1. Terveystieteiden, sosiaalialan työ	386	8	94	37	17	9	175	1	4	41	-	
2. Hallinto- ja toimistotyö	417	16	88	50	39	17	159	2	7	38	1	
3. Kaupallinen työ	321	8	51	34	40	15	132	-	6	35	-	
4. Maa- ja metsätaloustyö, kalastus Maanviljelijät ja maatalouden emännät	2 489	50	130	202	205	109	1 615	6	41	123	8	
Muut	2 232	46	115	189	186	101	1 436	5	37	109	8	
5. Kuljetus- ja liikennetyö	257	4	15	13	19	8	179	1	4	14	-	
6/7/8 Teollinen työ, koneenhoito, kaivos- ja louhintatyö sekä rakennustyö	306	15	30	33	43	5	160	-	6	14	-	
9. Palvelutyö ym.	688	12	79	58	77	24	363	3	21	49	2	
	471	12	67	34	34	21	251	1	12	37	2	
Palkansaajat	47 964	1 347	8 261	4 503	2 560	1 129	25 666	233	724	3 434	107	
0. Tekninen, tieteellinen, lainopillinen, humanistinen ja taiteellinen työ	7 941	228	2 095	737	492	187	3 312	35	100	741	14	
1. Terveystieteiden, sosiaalialan työ	10 407	249	2 144	899	364	229	5 516	39	104	840	23	
2. Hallinto- ja toimistotyö	8 406	254	1 633	1 111	327	166	4 067	73	86	669	20	
3. Kaupallinen työ	2 856	85	553	249	164	65	1 498	14	28	193	7	
4. Maa- ja metsätaloustyö, kalastus	881	20	112	55	56	32	542	1	19	43	1	
5. Kuljetus- ja liikennetyö	2 433	106	259	214	202	46	1 413	7	56	125	5	
6/7/8 Teollinen työ, koneenhoito, kaivos- ja louhintatyö sekä rakennustyö	9 215	245	784	789	671	227	5 742	44	220	472	21	
9. Palvelutyö ym.	5 825	160	681	449	284	177	3 576	20	111	351	16	
Muut ammatissa toimineet	987	26	181	204	124	30	256	18	40	103	5	
Ammattissa toimimattomat	18 802	456	6 635	3 798	1 776	390	2 703	869	420	1 664	91	
Perheenemännät	325	14	75	69	20	7	99	6	4	30	1	
Opiskelijat	9 334	148	5 630	1 071	160	117	754	570	113	737	34	
Muut	9 143	294	930	2 658	1 596	266	1 850	293	303	897	56	
Ammattia ei voida luoki- tella tai tieto puuttuu	3 149	100	839	671	313	71	541	150	85	331	48	

Sairauspääryhmät:

- IV Umpieritys-, ravitsemus- ja aineenvaihduntasairaudet
- V Mielen- ja käyttäytymisen häiriöt
- VI Hermoston sairaudet
- IX Verenkiertoelinten sairaudet
- X Hengityselinten sairaudet
- XIII Tuki- ja liikuntaelinten sekä sidekudoksen sairaudet
- XVII Synnynnäiset epämuodostumat, epämuotoisuudet ja kromosomipoikkeavuudet
- XIX Vammat, myrkytykset ja eräät muut ulkoisten syiden seuraukset
- Muut sairauspääryhmät (I-III, VII-VIII, XI-XII, XIV-XVI, XVIII, XX-XXI)

14. Uudet kuntoutuspalveluja saaneet vuonna 2003: kuntoutuksen lakiperuste, toimenpide, toimenpidepääryhmä ja ikäryhmä

Lakiperuste Toimenpide Toimenpidepääryhmä	Kuntoutujat	Ikäryhmä							Medi- aani- ikä
		-15	16-24	25-34	35-44	45-54	55-64	65-	
Kaikki	43 549	4 184	3 053	2 874	7 005	14 723	8 638	3 072	48
Vajaakunt. ammatillinen kuntoutus	9 684	73	1 534	991	1 639	3 517	1 928	2	47
Pohjakoulutus	124	1	112	2	7	2	-	-	17
Ammattikoulutus	1 204	-	803	210	123	68	-	-	20
Korkeakouluopiskelu	195	-	91	61	31	12	-	-	26
Muu koulutus	5	-	3	2	-	-	-	-	23
Vaikeavammaisten apuvälineet	246	45	84	35	31	38	13	-	24
TYK-toiminta	2 889	-	-	9	206	1 515	1 158	1	53
Elinkeinotuki	83	-	-	7	28	40	8	-	47
Ammatilliset kuntoutuskurssit	312	22	53	28	73	97	39	-	42
Kuntoutustarveselvitys	1 434	-	27	103	267	632	405	-	51
Kuntoutustutkimus	2 611	-	178	382	717	1 023	311	-	45
Työ- ja koulutuskokeilut	817	5	212	148	204	211	37	-	37
Työhönvalmennus	368	-	75	107	109	71	6	-	35
Tutkimuslausunto	29	-	6	8	8	4	3	-	35
Kuntoutuslaitosjakso	61	-	3	13	17	19	8	1	43
Muu kuntoutustoimenpide	-	-	-	-	-	-	-	-	-
Kehittämisen- ja kokeilutoiminta ¹	124	-	63	15	24	20	2	-	24
Vaikeavamm. lääkinn. kuntoutus	5 426	3 002	252	239	392	635	854	52	12
Kuntoutuslaitosjakso	1 091	66	49	80	167	294	405	30	52
Sairausryhmäkohtaiset kurssit	1 208	698	70	55	89	119	171	6	13
- Kuntoutuskurssit	252	55	21	22	29	52	70	3	44
- Sopeutumisvalmennuskurssit	969	645	49	35	63	70	104	3	11
Kunt. hoito Reumasäätien sair.	76	66	1	5	2	1	1	-	8
Neuropsykologinen kuntoutus	103	36	16	7	11	17	16	-	24
Psykoterapia	124	95	10	9	7	3	-	-	12
Toimintaterapia	1 061	806	38	25	46	60	82	4	7
Puheterapia	997	883	17	7	11	39	37	3	5
Musikiterapia	366	317	33	9	2	4	1	-	10
Fysioterapia	1 770	581	58	93	198	341	477	22	43
Muu kuntoutustoimenpide	17	4	5	2	2	2	2	-	24
Kehittämisen- ja kokeilutoiminta ¹	43	23	3	-	-	2	15	-	14
Muu ammat. ja lääk. kuntoutus	29 196	1 155	1 370	1 731	5 132	10 823	5 964	3 021	50
Kuntoutustarveselvitys	254	-	2	20	29	131	72	-	51
Kuntoutustutkimus	106	-	3	11	29	47	16	-	48
Tutkimuslausunto	5	-	-	-	1	4	-	-	46
Työhönvalmennus	14	-	3	3	5	3	-	-	35
TYK-toiminta	114	-	-	-	5	63	46	-	54
Opiskelun ja työn apuvälineet	117	-	4	10	39	51	13	-	46
Kuntoutuslaitosjakso	2 905	-	27	104	464	1 240	915	155	52
Sairausryhmäkohtaiset kurssit	7 577	241	164	364	1 091	2 664	2 299	754	52
- Kuntoutuskurssit	4 418	6	83	204	702	1 829	1 371	223	52
- Sopeutumisvalmennuskurssit	3 177	235	85	162	390	841	931	533	53
Muut kuntoutuskurssit ²	11 796	-	9	250	2 565	5 686	2 180	1 106	50
- ASLAK®-kurssit	6 997	-	-	152	1 918	4 042	885	-	48
- Tules-kurssit	2 979	-	9	98	639	1 431	802	-	50
- Typo-kurssit	1 595	-	-	-	8	91	390	1 106	69
- IP-kurssit	227	-	-	-	-	124	103	-	54
Kunt. hoito Reumasäätien sair.	1 106	118	89	99	239	355	203	3	45
Psykoterapia	1 767	19	43	648	586	388	83	-	38
Neuropsykologinen kuntoutus	74	-	27	14	13	12	8	-	31
Muu kuntoutustoimenpide	19	14	5	-	-	-	-	-	12
Kehittämisen- ja kokeilutoiminta ¹	3 607	778	1 019	233	115	281	175	1 006	25
Kaikki	43 549	4 184	3 053	2 874	7 005	14 723	8 638	3 072	48
Ammatillinen kuntoutus	5 754	68	1 244	486	684	1 980	1 290	2	47
Lääkinnällinen kuntoutus	33 987	4 123	1 607	1 930	5 432	11 158	6 667	3 070	49
Tutkimukset	4 819	5	397	594	1 121	1 897	805	-	47

¹ Kehittämisen- ja kokeilutoiminta esitetään taulukoissa 15 ja 16.

² Kurssien lyhenteet on selostettu tekstiosan lopussa.

Huom. Sama kuntoutuja voi esiintyä jakaumassa useilla toimenpideriveillä. Summariveillä henkilö esiintyy vain kerran.

15. Kuntoutuksen kehittämis- ja kokeilutoiminta vuonna 2003: kuntoutuspalveluja saaneet, kuntoutuksen lakiperuste, kehittämishanke, osahanke, sukupuoli ja ikäryhmä

Lakiperuste/Kehittämishanke Osahanke/Sukupuoli	Kuntoutujat	Ikäryhmä							Medi- aani- ikä
		-15	16-24	25-34	35-44	45-54	55-64	65-	
Kaikki	8 422	1 973	2 811	951	233	534	307	1 613	23
Vajaakunt. ammatill. kuntoutus	208	-	97	29	34	40	8	-	28
Vaikeavamm. lääkinn. kuntoutus	101	75	8	-	1	2	15	-	11
Muu ammat. ja lääkinn. kuntoutus	8 127	1 905	2 712	922	198	493	284	1 613	23
Lasten ja nuorten psykiatrisen kuntoutus	5 371	1 848	2 662	860	-	1	-	-	19
LN-terapia	4 669	1 350	2 466	852	-	1	-	-	20
LN-osahankkeet	1 431	1 123	297	11	-	-	-	-	12
Geriatrinen kuntoutus	1 545	-	-	-	-	-	-	1 545	78
Aktiivinen sosiaalipolitiikan kehittämishanke ¹	106	-	-	-	-	92	14	-	50
Muu kehittämis ja kokeilutoiminta	1 107	57	51	62	198	401	270	68	50
Molemmat sukupuolet	8 422	1 973	2 811	951	233	534	307	1 613	23
Miehet	2 904	1 267	777	254	59	180	120	247	18
Naiset	5 518	706	2 034	697	174	354	187	1 366	25

¹ Sisältää vain kuntoutujat, joille on tehty yksilökohtainen kuntoutuspäätös.
Huom. Sama kuntoutuja voi esiintyä jakaumassa useilla erittelyriveillä.
Summariveillä henkilö esiintyy vain kerran.

16. Kuntoutuksen kehittämis- ja kokeilutoiminta vuonna 2003: kuntoutuspalveluja saaneet, kustannukset, kuntoutuksen lakiperuste, kehittämishanke, osahanke ja sukupuoli

Lakiperuste Kehittämishanke Osahanke Sukupuoli	Kuntoutujat	Kustannukset, 1 000 euroa				Kuntou- tusraha
		Kaikkiaan	Kuntoutuspalvelut			
			Kaikkiaan	Toimenpi- dekustan- nukset	Matka- kustan- nukset	
Kaikki	8 422	20 915	20 387	19 699	688	528
Vajaakunt. ammatill. kuntoutus	208	1 387	1 132	1 105	27	255
Vaikeavamm. lääkinn. kuntoutus	101	201	201	189	12	0
Muu ammat. ja lääkinn. kuntoutus	8 127	19 327	19 055	18 405	649	272
Lasten ja nuorten psykiatrisen kuntoutus	5 371	14 390	14 388	13 892	497	2
LN-terapia	4 669	11 846	11 846	11 383	463	-
LN-osahankkeet	1 431	2 544	2 542	2 508	34	2
Geriatrinen kuntoutus	1 545	2 921	2 921	2 820	101	-
Aktiivinen sosiaalipolitiikan kehittämishanke ¹	106	323	301	300	0	22
Muu kehittämis ja kokeilutoiminta	1 107	1 693	1 445	1 394	51	248
Molemmat sukupuolet	8 422	20 915	20 387	19 699	688	528
Miehet	2 904	7 496	7 247	6 930	317	248
Naiset	5 518	13 419	13 140	12 769	371	279

¹ Sisältää vain kuntoutujat, joille on tehty yksilökohtainen kuntoutuspäätös.

17. Kustannetut kuntoutustoimenpiteet vuonna 2003: kuntoutuksen lakiperuste, toimenpide, sukupuoli ja ikäryhmä

Lakiperuste Toimenpide Sukupuoli	Toimenpiteet		Ikäryhmä						
	Lkm	%	-15	16-24	25-34	35-44	45-54	55-64	65-
Kaikki	143 193	100,0	31 635	15 254	11 606	18 799	35 976	25 175	4 748
Vajaakunt. ammatillinen kuntoutus	23 052	16,1	178	4 787	2 851	3 347	6 982	4 899	8
Pohjakoulutus	339	0,2	1	314	10	12	2	-	-
Ammattikoulutus	4 783	3,3	-	2 894	1 004	632	250	3	-
Korkeakouluopiskelu	1 154	0,8	-	359	482	242	70	1	-
Muu koulutus	20	0,0	-	6	10	3	1	-	-
Vaikeavammaisten apuvälineet	961	0,7	150	326	172	160	109	43	1
TYK-toiminta	8 351	5,8	-	-	11	440	3 989	3 905	6
Elinkeinotuki	127	0,1	-	-	12	41	56	18	-
Ammatilliset kuntoutuskurssit	453	0,3	22	93	52	109	120	57	-
Kuntoutustarveselvitys	1 550	1,1	-	29	111	285	694	431	-
Kuntoutustutkimus	3 007	2,1	-	210	442	821	1 177	357	-
Työ- ja koulutuskokeilut	996	0,7	5	254	173	260	262	42	-
Työhönvalmennus	944	0,7	-	182	312	272	161	17	-
Tutkimuslausunto	33	0,0	-	6	9	10	5	3	-
Kuntoutuslaitosjakso	77	0,1	-	3	17	21	26	9	1
Muu kuntoutustoimenpide	-	-	-	-	-	-	-	-	-
Kehittämisen- ja kokeilutoiminta ¹	257	0,2	-	111	34	39	60	13	-
Vaikeavamm. lääkinn. kuntoutus	58 486	40,8	26 463	5 267	3 428	4 849	8 007	9 784	688
Kuntoutuslaitosjakso	5 842	4,1	163	121	372	939	1 769	2 292	186
Sairausryhmäkohtaiset kurssit	2 403	1,7	1 393	234	123	178	208	256	11
- Kuntoutuskurssit	491	0,3	91	69	46	63	95	119	8
- Sopeutumisvalmennuskurssit	1 912	1,3	1 302	165	77	115	113	137	3
Kunt. hoito Reumasäätien sair.	1 279	0,9	1 102	148	15	6	5	3	-
Neuropsykologinen kuntoutus	342	0,2	110	57	34	31	65	42	3
Psykoterapia	780	0,5	615	93	24	25	21	2	-
Toimintaterapia	6 745	4,7	5 535	312	107	171	280	327	13
Puheterapia	7 412	5,2	6 666	243	50	66	174	207	6
Musikkiterapia	2 566	1,8	2 009	436	94	15	11	1	-
Fysioterapia	30 928	21,6	8 767	3 605	2 602	3 411	5 454	6 620	469
Muu kuntoutustoimenpide	67	0,0	11	7	7	6	18	18	-
Kehittämisen- ja kokeilutoiminta ¹	122	0,1	92	11	-	1	2	16	-
Muu ammat. ja lääk. kuntoutus	61 655	43,1	4 994	5 200	5 327	10 603	20 987	10 492	4 052
Kuntoutustarveselvitys	274	0,2	-	2	20	33	141	78	-
Kuntoutustutkimus	117	0,1	-	3	11	33	51	19	-
Tutkimuslausunto	6	0,0	-	-	1	1	4	-	-
Työhönvalmennus	32	0,0	-	5	9	11	6	1	-
TYK-toiminta	489	0,3	-	-	-	34	245	210	-
Opiskelun ja työn apuvälineet	133	0,1	-	5	11	44	58	15	-
Kuntoutuslaitosjakso	3 820	2,7	-	34	127	610	1 636	1 224	189
Sairausryhmäkohtaiset kurssit	10 696	7,5	328	259	459	1 568	3 868	3 307	907
- Kuntoutuskurssit	6 755	4,7	12	131	261	1 058	2 808	2 185	300
- Sopeutumisvalmennuskurssit	3 941	2,8	316	128	198	510	1 060	1 122	607
Muut kuntoutuskurssit ²	22 708	15,9	-	12	410	4 853	11 682	4 456	1 295
- ASLAK®-kurssit	15 385	10,7	-	-	247	3 833	8 993	2 312	-
- Tules-kurssit	5 088	3,6	-	12	163	1 008	2 406	1 494	5
- Typo-kurssit	1 855	1,3	-	-	-	12	96	457	1 290
- IP-kurssit	380	0,3	-	-	-	-	187	193	-
Kunt. hoito Reumasäätien sair.	3 580	2,5	851	558	297	563	848	458	5
Psykoterapia	7 608	5,3	38	98	2 703	2 597	1 810	362	-
Neuropsykologinen kuntoutus	161	0,1	-	60	31	37	19	14	-
Muu kuntoutustoimenpide	24	0,0	16	8	-	-	-	-	-
Kehittämisen- ja kokeilutoiminta ¹	12 007	8,4	3 761	4 156	1 248	219	619	348	1 656
Kaikki	143 193	100,0	31 635	15 254	11 606	18 799	35 976	25 175	4 748
Miehet	64 080	44,8	19 268	6 831	4 709	7 551	13 947	10 269	1 505
Naiset	79 113	55,2	12 367	8 423	6 897	11 248	22 029	14 906	3 243

¹ Kehittämisen- ja kokeilutoiminta esitetään taulukoissa 15 ja 16.

² Kurssien lyhenteet on selostettu tekstiosan lopussa.

Huom. Sama kuntoutuja voi esiintyä jakaumassa useilla toimenpideriveillä. Summariveillä henkilö esiintyy vain kerran.

18. Kustannetut kuntoutustoimenpiteet vuonna 2003: kuntoutuksen lakiperuste, toimenpide ja sairauspääryhmä

Lakiperuste Toimenpide	Toimen- piteet	Sairauspääryhmä										Tieto puut- tuu
		IV	V	VI	IX	X	XIII	XVII	XIX	Muut		
Kaikki	143 193	3 112	39 326	25 754	8 946	2 325	42 732	7 303	2 612	10 629	454	
Vajaakunt. ammatillinen kuntoutus	23 052	539	5 906	1 778	671	618	9 416	707	525	2 850	42	
Pohjakoulutus	339	7	69	52	7	11	82	37	-	74	-	
Ammattikoulutus	4 783	101	2 041	512	46	193	684	373	102	713	18	
Korkeakouluopiskelu	1 154	34	135	157	16	86	354	59	39	271	3	
Muu koulutus	20	-	3	1	-	1	7	-	2	6	-	
Vaikeavammaisten apuvälineet	961	51	29	190	9	1	80	91	7	502	1	
Tyk-toiminta	8 351	219	762	426	394	180	5 641	19	98	599	13	
Elinkeinotuki	127	3	9	7	6	6	69	1	3	23	-	
Ammatilliset kuntoutuskurssit	453	10	205	20	3	-	16	13	8	175	3	
Kuntoutustarveselvitys	1 550	35	319	79	62	39	848	8	69	90	1	
Kuntoutustutkimus	3 007	55	886	210	95	81	1 253	42	132	252	1	
Työ- ja koulutuskokeilut	996	13	417	91	22	16	273	48	44	72	-	
Työhönvalmennus	944	3	829	23	8	2	53	8	9	8	1	
Tutkimuslausunto	33	1	1	-	-	1	4	4	-	22	-	
Kuntoutuslaitosjakso	77	6	2	-	1	-	47	1	2	18	-	
Muu kuntoutustoimenpide	-	-	-	-	-	-	-	-	-	-	-	
Kehittämisen- ja kokeilutoiminta ¹	257	1	199	10	2	1	5	3	10	25	1	
Vaikeavamm. lääkinn. kuntoutus	58 486	1 025	14 286	19 979	5 002	268	6 090	6 352	1 572	3 884	28	
Kuntoutuslaitosjakso	5 842	64	157	2 885	1 005	23	904	186	303	312	3	
Sairausryhmäkohtaiset kurssit	2 403	76	671	523	155	44	77	354	31	469	3	
- Kuntoutuskurssit	491	19	41	165	58	2	17	55	19	115	-	
- Sopeutumisvalmennuskurssit	1 912	57	630	358	97	42	60	299	12	354	3	
Kunt. hoito Reumasäätien sair.	1 279	-	9	-	-	4	1 228	16	-	22	-	
Neuropsykologinen kuntoutus	342	1	111	59	84	-	2	10	50	25	-	
Psykoterapia	780	10	686	31	2	-	4	15	2	30	-	
Toimintaterapia	6 745	68	3 266	1 456	502	23	43	817	113	457	-	
Puheterapia	7 412	52	4 091	751	336	17	9	1 327	40	786	3	
Musikkiterapia	2 566	19	1 797	241	14	2	8	403	7	75	-	
Fysioterapia	30 928	732	3 469	14 017	2 884	140	3 733	3 213	1 025	1 696	19	
Muu kuntoutustoimenpide	67	2	17	13	18	-	7	4	1	5	-	
Kehittämisen- ja kokeilutoiminta ¹	122	1	12	3	2	15	75	7	-	7	-	
Muu ammat. ja lääk. kuntoutus	61 655	1 548	19 134	3 997	3 273	1 439	27 226	244	515	3 895	384	
Kuntoutustarveselvitys	274	4	49	15	9	2	173	-	9	13	-	
Kuntoutustutkimus	117	2	26	3	6	6	57	-	3	13	1	
Tutkimuslausunto	6	-	3	-	-	-	-	-	-	2	1	
Työhönvalmennus	32	-	30	-	-	-	1	1	-	-	-	
Tyk-toiminta	489	28	33	23	26	10	333	-	8	28	-	
Opiskelun ja työn apuvälineet	133	2	-	5	-	1	100	2	4	19	-	
Kuntoutuslaitosjakso	3 820	34	59	315	138	45	2 949	38	105	136	1	
Sairausryhmäkohtaiset kurssit	10 696	777	1 794	1 005	1 263	688	2 654	155	69	2 267	24	
- Kuntoutuskurssit	6 755	347	1 178	662	1 029	491	2 343	40	62	586	17	
- Sopeutumisvalmennuskurssit	3 941	430	616	343	234	197	311	115	7	1 681	7	
Muut kuntoutuskurssit ²	22 708	529	633	2 347	1 135	505	16 420	28	232	841	38	
- ASLAK@-kurssit	15 385	416	547	1 921	594	264	10 695	13	158	747	30	
- Tules-kurssit	5 088	18	21	343	28	18	4 590	6	33	31	-	
- Typo-kurssit	1 855	77	19	65	478	203	911	7	37	54	4	
- IP-kurssit	380	18	46	18	35	20	224	2	4	9	4	
Kunt. hoito Reumasäätien sair.	3 580	3	24	24	4	3	3 331	1	9	149	32	
Psykoterapia	7 608	9	7 417	23	13	7	86	2	4	35	12	
Neuropsykologinen kuntoutus	161	1	62	15	33	-	-	1	36	11	2	
Muu kuntoutustoimenpide	24	-	24	-	-	-	-	-	-	-	-	
Kehittämisen- ja kokeilutoiminta ¹	12 007	159	8 980	222	646	172	1 122	16	36	381	273	

Sairauspääryhmät:

- IV Umpieritys-, ravitsemus- ja aineenvaihduntasairaudet
- V Mielenterveyden ja käyttäytymisen häiriöt
- VI Hermoston sairaudet
- IX Verenkiertoelinten sairaudet
- X Hengityselinten sairaudet
- XIII Tuki- ja liikuntaelinten sekä sidekudoksen sairaudet
- XVII Synnynnäiset epämuodostumat, epämuotoisuudet ja kromosomipoikkeavuudet
- XIX Vammat, myrkytykset ja eräät muut ulkoisten syiden seuraukset
- Muut sairauspääryhmät (I-III, VII-VIII, XI-XII, XIV-XVI, XVIII, XX-XXI)

¹ Kehittämisen- ja kokeilutoiminta esitetään taulukoissa 15 ja 16.² Kurssien lyhenteet on selostettu tekstiosan lopussa

Huom. Sama kuntoutuja voi esiintyä jakaumassa useilla toimenpideriveillä. Summariveillä henkilö esiintyy vain kerran.

19. Maksetut kuntoutusetuudet vuonna 2003: sukupuoli, ikäryhmä ja kuntoutuksen lakiperuste

Ikäryhmä	Kustannukset, 1 000 euroa		Kuntoutuspalvelut				Kuntoutusraha			
	Kaikkiaan	%	Kaikkiaan	Vajaakuntoisten ammatillinen kuntoutus	Vaikeavammaisten lääkinnällinen kuntoutus	Muu ammatillinen ja lääkinnällinen kuntoutus	Kaikkiaan	Kuntoutuspalvelut Kelalta	Kuntoutuspalvelut muualta	Ei kuntoutuspalveluja ¹
Molemmat sukupuolet										
Kaikki	277 691	100,0	222 738	33 616	95 065	94 058	54 952	36 534	4 322	14 097
-15	41 886	15,1	41 886	244	34 561	7 080	-	-	-	-
16-24	36 442	13,1	18 504	3 293	6 733	8 477	17 938	4 606	100	13 232
25-34	23 131	8,3	16 877	3 311	5 707	7 858	6 254	5 515	351	389
35-44	40 398	14,5	30 455	5 472	9 489	15 494	9 943	8 450	1 191	301
45-54	75 862	27,3	61 371	12 971	16 463	31 937	14 491	12 513	1 814	164
55-64	51 474	18,5	45 148	8 313	20 718	16 116	6 326	5 450	865	10
65-	8 497	3,1	8 497	11	1 392	7 095	-	-	-	-
Miehet										
Kaikki	124 897	100,0	98 992	14 344	50 394	34 255	25 905	16 334	1 774	7 798
-15	25 057	20,1	25 057	156	20 685	4 217	-	-	-	-
16-24	17 522	14,0	7 628	1 858	3 434	2 337	9 894	2 474	54	7 365
25-34	10 213	8,2	7 109	1 765	2 982	2 361	3 104	2 713	189	202
35-44	17 207	13,8	12 588	2 519	4 374	5 696	4 618	3 964	479	175
45-54	30 335	24,3	24 522	5 183	7 765	11 574	5 814	5 047	720	46
55-64	21 951	17,6	19 476	2 861	10 534	6 080	2 475	2 135	330	9
65-	2 612	2,1	2 612	2	620	1 990	-	-	-	-
Naiset										
Kaikki	152 794	100,0	123 746	19 272	44 671	59 804	29 048	20 200	2 548	6 299
-15	16 829	11,0	16 829	89	13 877	2 863	-	-	-	-
16-24	18 920	12,4	10 875	1 436	3 300	6 140	8 044	2 131	46	5 868
25-34	12 918	8,5	9 768	1 546	2 725	5 497	3 150	2 802	162	187
35-44	23 192	15,2	17 867	2 953	5 116	9 798	5 325	4 487	712	126
45-54	45 527	29,8	36 850	7 788	8 698	20 364	8 677	7 466	1 094	118
55-64	29 523	19,3	25 672	5 452	10 184	10 036	3 851	3 315	535	1
65-	5 885	3,9	5 885	8	771	5 105	-	-	-	-

¹ Saanut kuntoutusrahaa vain nuorena (KRL 5 a §) tai oppisopimuskoulutuksen perusteellatai on saanut pelkkää ylläpitokorvausta.

20. Maksetut kuntoutusetuudet vuonna 2003: maakunta, vakuutusalue, sairaanhoitopiiri ja kuntoutuksen lakiperuste

Maakunta Vakuutusalue	Kustannukset, 1 000 euroa									Kustannukset asukas- ta kohti, euroa
	Kaikki- aan	Kuntoutuspalvelut				Kuntoutusraha				
		Kaikki- aan	Vajaa- kuntois- ten am- matilli- nen kun- tous	Vaikea- vammais- ten lääkin- kännälli- nen kun- tous	Muu amma- tillinen ja lääkin- nälinen kuntou- tus	Kaikki- aan	Kuntou- tuspal- velut Kelalta	Kuntou- tuspal- velut muualta	Ei kun- tous- palve- lujia ²	
Koko maa¹	277 691	222 738	33 616	95 065	94 058	54 952	36 534	4 322	14 097	53,18
Uusimaa	59 685	49 329	6 134	19 126	24 069	10 356	6 672	1 308	2 376	44,74
Itä-Uusimaa	3 187	2 599	197	1 140	1 262	588	380	48	160	34,77
Varsinais-Suomi	23 892	19 742	2 873	9 210	7 659	4 150	2 985	117	1 047	52,74
Satakunta	11 501	8 752	1 226	3 771	3 755	2 749	1 683	212	854	48,92
Kanta-Häme	7 937	6 165	913	2 576	2 676	1 771	1 182	117	472	47,67
Pirkanmaa	22 964	17 824	3 065	7 157	7 602	5 140	3 211	512	1 417	50,23
Päijät-Häme	8 785	7 183	553	2 151	4 479	1 601	1 140	91	371	44,31
Kymenlaakso	9 464	7 465	527	3 352	3 586	2 000	1 230	184	586	51,03
Etelä-Karjala	7 641	6 167	884	2 548	2 735	1 473	1 072	123	278	55,98
Etelä-Savo	9 067	7 313	856	3 325	3 132	1 754	1 187	87	481	55,85
Pohjois-Savo	15 052	12 006	2 220	4 683	5 102	3 047	2 014	187	846	59,85
Pohjois-Karjala	9 173	7 237	1 122	3 300	2 814	1 936	1 254	66	617	54,22
Keski-Suomi	15 226	12 137	1 460	6 144	4 534	3 089	1 987	196	906	57,24
Etelä-Pohjanmaa	11 801	9 409	1 890	3 793	3 726	2 392	1 625	160	607	60,64
Pohjanmaa	10 073	8 014	1 936	3 319	2 759	2 059	1 465	137	457	57,48
Keski-Pohjanmaa	5 325	4 252	1 119	1 748	1 385	1 073	754	88	231	75,05
Pohjois-Pohjanmaa	25 349	19 587	3 774	9 443	6 370	5 762	3 939	431	1 392	67,99
Kainuu	6 427	5 236	768	2 732	1 736	1 191	742	94	355	74,27
Lappi	14 385	11 714	2 049	5 235	4 430	2 671	1 925	159	587	76,59
Ahvenanmaa	584	460	22	285	153	124	68	4	52	21,35
Koko maa¹	277 691	222 738	33 616	95 065	94 058	54 952	36 534	4 322	14 097	53,18
Pohjois-Suomi	46 161	36 537	6 591	17 410	12 535	9 624	6 606	684	2 335	71,33
Länsi-Suomi	42 425	33 812	6 405	15 004	12 403	8 612	5 831	581	2 201	60,02
Itä-Suomi	40 933	32 722	5 082	13 856	13 784	8 210	5 525	463	2 222	56,89
Lounais-Suomi	58 940	46 779	7 186	20 424	19 169	12 162	7 947	845	3 370	50,26
Etelä-Suomi	89 058	72 741	8 324	28 345	36 072	16 316	10 604	1 747	3 965	45,07
Helsinki	25 826	21 642	2 803	7 681	11 158	4 183	2 553	650	980	46,32
Etelä-Suomi ilman Helsinkiä	63 232	51 099	5 521	20 664	24 914	12 133	8 051	1 097	2 985	44,58
Koko maa¹	277 691	222 738	33 616	95 065	94 058	54 952	36 534	4 322	14 097	53,18
H:gin ja Uudenmaan shp	62 702	51 784	6 327	20 210	25 248	10 918	7 031	1 356	2 531	44,13
Varsinais-Suomen shp	24 147	19 964	2 914	9 305	7 746	4 183	3 019	117	1 047	52,69
Satakunnan shp	11 192	8 481	1 181	3 652	3 648	2 712	1 646	211	854	48,99
Kanta-Hämeen shp	7 937	6 165	913	2 576	2 676	1 771	1 182	117	472	47,67
Pirkanmaan shp	23 017	17 873	3 069	7 182	7 622	5 144	3 214	512	1 417	50,20
Päijät-Hämeen shp	9 201	7 522	563	2 243	4 716	1 679	1 196	96	386	44,33
Kymenlaakson shp	9 219	7 270	522	3 316	3 433	1 949	1 194	179	576	50,91
Etelä-Karjalan shp	7 250	5 831	841	2 379	2 611	1 419	1 022	119	278	56,10
Etelä-Savon shp	6 280	5 110	658	2 304	2 148	1 170	793	63	314	59,99
Itä-Savon shp	3 219	2 573	267	1 207	1 099	647	436	27	184	49,68
Pohjois-Karjalan shp	9 278	7 336	1 119	3 345	2 872	1 943	1 271	66	606	54,30
Pohjois-Savon shp	14 904	11 873	2 197	4 620	5 056	3 032	2 005	187	840	59,64
Keski-Suomen shp	15 226	12 137	1 460	6 144	4 534	3 089	1 987	196	906	57,24
Etelä-Pohjanmaan shp	11 845	9 468	1 887	3 843	3 737	2 377	1 612	161	604	60,71
Vaasan shp	9 552	7 590	1 828	3 136	2 627	1 962	1 399	133	431	56,89
Keski-Pohjanmaan shp	5 801	4 617	1 231	1 881	1 505	1 184	833	91	260	74,61
Pohjois-Pohjanmaan shp	25 593	19 801	3 785	9 573	6 444	5 791	3 954	439	1 399	67,95
Kainuun shp	6 183	5 022	758	2 602	1 662	1 162	727	86	348	74,76
Länsi-Pohjan shp	4 552	3 627	679	1 710	1 238	925	675	71	179	67,32
Lapin shp	9 833	8 087	1 370	3 525	3 192	1 746	1 250	88	408	81,81
Ahvenanmaa	584	460	22	285	153	124	68	4	52	21,35

¹ Ulkomailla asuvien henkilöiden tiedot sisältyvät vain koko maan lukuun.² Saanut kuntoutusrahaa vain nuorena (KRL 5 a §) tai oppisopimuskoulutuksen perusteellatai on saanut pelkkää ylläpitokorvausta.

21. Kelan kuntoutujille maksetut kuntoutusetuudet vuonna 2003: kuntoutuksen lakiperuste ja toimenpide

Lakiperuste Toimenpide	Kustannukset, 1 000 euroa				Vuotuiset kustannukset		
	Kaikkiaan	Kuntoutuspalvelut			Kuntou- tusraha	Toimen- pidettä kohti, euroa	Kuntou- tujaa kohti, euroa
Kaikkiaan		Toimenpi- dekustan- nukset	Matka- kustan- nukset				
Kaikki	259 272	222 738	209 075	13 664	36 534	1 753	2 846
Vajaakunt. ammatillinen kuntoutus	53 556	33 616	32 487	1 129	19 940	2 323	3 114
Pohjakoulutus	226	93	87	6	133	666	710
Ammattikoulutus	11 156	1 491	1 075	417	9 664	2 332	2 992
Korkeakouluopiskelu	3 953	293	227	66	3 659	3 425	4 549
Muu koulutus	64	5	5	0	59	3 199	3 367
Vaikeavammaisten apuvälineet	1 432	1 430	1 429	1	2	1 490	2 701
Tyk-toiminta	19 147	15 281	14 994	287	3 866	2 293	2 989
Elinkeinotuki	607	600	600	-	7	4 777	5 834
Ammatilliset kuntoutuskurssit	1 433	1 229	1 204	25	204	3 162	3 309
Kuntoutustarveselvitys	1 021	867	831	36	154	658	661
Kuntoutustutkimus	7 970	7 121	6 975	146	849	2 650	2 708
Työ- ja koulutuskokeilut	2 076	1 692	1 652	40	385	2 085	2 197
Työhönvalmennus	2 810	2 134	2 064	70	676	2 977	5 000
Tutkimuslausunto	21	17	16	1	4	630	630
Kuntoutuslaitosjakso	255	231	223	8	24	3 315	3 497
Muu kuntoutustoimenpide	-	-	-	-	-	-	-
Kehittämis- ja kokeilutoiminta ¹	1 387	1 132	1 105	27	255	5 395	6 666
Vaikeavamm. lääkinn. kuntoutus	95 250	95 065	85 783	9 282	185	1 629	4 589
Kuntoutuslaitosjakso	26 781	26 614	24 935	1 678	168	4 584	5 652
Sairausryhmäkohtaiset kurssit	7 491	7 473	7 050	424	17	3 117	3 245
- Kuntoutuskurssit	2 146	2 135	2 013	123	10	4 370	4 585
- Sopeutumisvalmennuskurssit	5 345	5 338	5 037	301	7	2 795	2 860
Kunt. hoito Reumasäätien sair.	2 711	2 710	2 526	184	0	2 119	6 175
Neuropsykologinen kuntoutus	405	405	332	73	-	1 184	1 760
Psykoterapia	1 332	1 332	1 016	315	-	1 707	3 441
Toimintaterapia	6 252	6 252	5 869	383	-	927	1 592
Puheterapia	8 847	8 847	8 478	369	-	1 194	2 048
Musikkiterapia	2 437	2 437	2 266	171	-	950	1 675
Fysioterapia	38 666	38 666	33 018	5 648	-	1 250	2 711
Muu kuntoutustoimenpide	128	128	105	23	-	1 911	2 207
Kehittämis- ja kokeilutoiminta ¹	201	201	189	12	0	1 647	1 990
Muu ammat. ja lääk. kuntoutus	109 033	94 058	90 805	3 253	14 974	1 768	2 094
Kuntoutustarveselvitys	175	155	149	7	19	637	642
Kuntoutustutkimus	202	179	172	7	23	1 724	1 739
Tutkimuslausunto	3	3	3	0	-	499	499
Työhönvalmennus	53	44	43	0	9	1 660	2 125
Tyk-toiminta	1 000	776	759	17	224	2 046	2 682
Opiskelun ja työn apuvälineet	211	210	210	-	1	1 585	1 700
Kuntoutuslaitosjakso	10 347	8 596	8 408	188	1 751	2 709	2 750
Sairausryhmäkohtaiset kurssit	20 731	18 064	17 255	809	2 667	1 938	1 975
- Kuntoutuskurssit	14 700	12 454	11 940	514	2 246	2 176	2 216
- Sopeutumisvalmennuskurssit	6 031	5 610	5 316	294	421	1 530	1 548
Muut kuntoutuskurssit ²	44 378	34 390	33 118	1 272	9 988	1 954	2 033
- ASLAK®-kurssit	31 139	23 518	22 663	855	7 621	2 024	2 134
- Tules-kurssit	9 156	6 951	6 710	241	2 204	1 799	1 823
- Typo-kurssit	2 970	2 963	2 813	150	6	1 601	1 605
- IP-kurssit	1 113	957	932	25	156	2 929	2 976
Kunt. hoito Reumasäätien sair.	3 766	3 747	3 714	33	19	1 052	1 869
Psykoterapia	8 662	8 662	8 401	262	-	1 139	1 536
Neuropsykologinen kuntoutus	148	148	140	7	-	917	1 118
Muu kuntoutustoimenpide	30	30	28	2	-	1 241	1 354
Kehittämis- ja kokeilutoiminta ¹	19 327	19 055	18 405	649	272	1 610	2 378
Omaisilla maksetut	1 434	-	-	-	1 434	305	411

¹ Kehittämis- ja kokeilutoiminta esitetään taulukoissa 15 ja 16.² Kurssien lyhenteet on selostettu tekstiosan lopussa.

22. Kelan kuntoutujille maksetut kuntoutusetuudet vuonna 2003: sairauspääryhmä, sairausryhmä ja kuntoutuksen lakiperuste

Sairauspääryhmä Sairausryhmä	Kustannukset, 1 000 euroa							Kuntou- tusraha
	Kaikkiaan	Kuntoutuspalvelut					Matka- kustan- nukset	
		Kaikki- aan	Toimenpidekustannukset			Muu amma- tillinen ja lääkinn. kuntoutus		
		Kaikki- aan	Vajaakun- toisten ammattill. kuntoutus	Vaikeavam- maisten lääkinn. kuntoutus	Muu amma- tillinen ja lääkinn. kuntoutus			
Kaikki sairaudet	259 272	222 738	209 075	32 487	85 783	90 805	13 664	36 534
Tartunta- ja loistaudit	1 290	1 234	1 124	68	635	420	110	57
Kasvaimet	3 511	3 150	2 926	312	1 210	1 405	224	361
Umpieritys-, ravitsemus- ja aineenvaihduntasairaudet	5 648	4 636	4 379	754	1 458	2 167	256	1 012
Diabetes	2 653	2 049	1 945	450	331	1 165	104	604
Mielenterveyden ja käyttäyty- misen häiriöt	58 759	53 434	51 034	8 495	16 278	26 261	2 399	5 325
Psykoosit	2 583	2 036	1 990	1 184	219	587	46	547
Mielialahäiriöt	22 108	19 444	18 925	4 929	352	13 644	519	2 663
Neuroosit	9 320	8 412	8 145	1 188	238	6 719	267	908
Persoonallisuus- ja käytöshäiriöt	5 726	5 420	4 964	396	1 333	3 235	455	306
Älyllinen kehitysvammaisuus	6 380	6 103	5 599	187	5 312	100	504	277
Hermoston sairaudet	49 238	46 296	41 454	1 961	32 841	6 652	4 843	2 941
Pesäkekovettumatauti	14 045	13 755	12 002	136	10 936	930	1 754	290
Epilepsia	3 033	2 740	2 540	181	2 143	217	200	293
CP-oireyhtymä	10 162	9 934	8 710	252	8 383	75	1 224	228
Silmän ja sen apuel. sairaudet	2 740	2 360	2 265	1 233	691	342	95	380
Korvan ja kartiol. sairaudet	2 742	2 069	1 972	344	1 267	361	97	673
Verenkiertoelinten sairaudet	18 376	17 179	15 481	1 128	8 871	5 482	1 698	1 197
Iskeemiset sydänsairaudet	2 977	2 516	2 414	373	49	1 992	102	461
Aivoverisuonien sairaudet	11 744	11 645	10 187	139	8 644	1 404	1 457	99
Hengityselinten sairaudet	4 682	3 243	3 064	673	419	1 972	180	1 438
Astma	3 348	2 210	2 105	520	154	1 431	105	1 138
Muut pitkäaikaiset ala- hengitysteiden sairaudet	599	535	502	59	112	332	33	64
Ihon ja ihonalaiskudoksen sairaudet	2 406	1 056	1 018	260	230	528	38	1 349
Atooppinen ihottuma	729	156	146	73	10	64	9	574
Psoriaasi	858	679	659	87	173	399	20	180
Tuki- ja liikuntaelinten sekä sidekudoksen sairaudet	85 109	67 358	64 938	14 841	9 490	40 608	2 420	17 751
Nivelreuma	13 504	12 477	11 838	431	7 183	4 224	639	1 027
Nivelrikko	5 810	4 711	4 567	1 667	128	2 773	144	1 099
Selkärankareuma	2 768	2 138	2 071	211	477	1 382	67	629
Spondyloosi	3 881	3 073	2 978	1 000	136	1 842	95	808
Nikaman väliliev. sairaudet	11 295	8 254	7 996	2 622	205	5 169	258	3 041
Fibromyalgia	2 991	2 423	2 344	629	48	1 668	79	568
Muut selkärangan sairaudet	29 804	22 666	21 965	5 471	148	16 345	701	7 138
Synnynnäiset epämuodostumat, epämuotoisuudet ja kromosomi- poikkeavuudet	9 764	9 201	8 666	529	7 536	601	535	563
Muulla luokittelemattomat oireet, sairaudenmerkit jne.	2 031	1 856	1 762	200	1 211	351	94	175
Vammat, myrkytykset ja eräät muut ulkoisten syiden seur.	5 548	4 852	4 413	730	2 735	948	439	696
Muut sairauspääryhmät (III, XI, XIV-XVI ja XX-XXI)	5 263	4 206	3 989	941	878	2 169	217	1 057
Ei tietoa/omaisille maksetut	2 167	608	590	19	33	537	19	1 558

23. Kelan kuntoutujille maksettujen kuntoutuspalvelujen kustannukset vuonna 2003: kuntoutuksen lakiperuste, toimenpide ja sairauspääryhmä

Lakiperuste Toimenpide	Kustannukset, 1 000 euroa									
	Kaikki- aan	Sairauspääryhmä								
		IV	V	VI	IX	X	XIII	XVII	XIX	Muut
Kaikki	222 738	4 636	53 434	46 296	17 179	3 243	67 358	9 201	4 852	16 539
Vajaakunt. ammatillinen kuntoutus	33 616	785	8 784	2 166	1 155	697	15 171	592	750	3 514
Pohjakoulutus	93	2	18	17	3	2	19	10	-	23
Ammattikoulutus	1 491	43	602	255	13	38	164	149	22	206
Korkeakouluopiskelu	293	8	27	52	3	22	94	13	8	66
Muu koulutus	5	-	1	0	-	0	1	-	1	2
Vaikeavammaisten apuvälineet	1 430	95	32	180	11	3	110	158	9	833
Tyk-toiminta	15 281	405	1 409	771	781	352	10 187	36	176	1 164
Elinkeinotuki	600	28	13	50	21	16	371	15	8	78
Ammatilliset kuntoutuskurssit	1 229	9	754	72	5	-	46	12	28	303
Kuntoutustarveselvitys	867	19	184	44	37	20	471	3	36	53
Kuntoutustutkimus	7 121	126	2 206	501	217	212	2 926	102	304	526
Työ- ja koulutuskokeilut	1 692	17	690	125	32	28	555	45	97	103
Työhönvalmennus	2 134	5	1 928	42	16	1	90	22	18	12
Tutkimuslausunto	17	0	0	-	-	0	4	2	-	10
Kuntoutuslaitosjakso	231	23	3	-	1	-	122	10	0	71
Muu kuntoutustoimenpide	-	-	-	-	-	-	-	-	-	-
Kehittämisen- ja kokeilutoiminta ¹	1 132	4	918	57	17	3	12	16	43	63
Vaikeavamm. lääkinn. kuntoutus	95 065	1 590	17 513	37 187	10 266	465	10 280	7 988	3 129	6 646
Kuntoutuslaitosjakso	26 614	267	833	13 846	4 517	91	3 775	689	1 354	1 242
Sairausryhmäkohtaiset kurssit	7 473	225	1 982	1 655	485	101	213	1 073	109	1 630
- Kuntoutuskurssit	2 135	69	211	718	225	8	86	209	72	538
- Sopeutumisoljennuskurssit	5 338	156	1 771	937	260	93	128	864	37	1 092
Kunt. hoito Reumasäätiön sair.	2 710	-	19	-	-	7	2 607	28	-	48
Neuropsykologinen kuntoutus	405	3	131	64	90	-	1	12	71	33
Psykoteraapia	1 332	16	1 185	49	7	-	8	14	3	50
Toimintaterapia	6 252	54	2 913	1 349	543	23	38	740	118	473
Puheterapia	8 847	61	4 972	814	439	20	6	1 420	43	1 071
Musikkiterapia	2 437	25	1 700	239	18	5	6	354	5	84
Fysioterapia	38 666	933	3 706	19 139	4 117	162	3 582	3 625	1 423	1 979
Muu kuntoutustoimenpide	128	3	34	27	41	-	2	8	3	10
Kehittämisen- ja kokeilutoiminta ¹	201	4	38	3	10	55	41	24	-	27
Muu ammat. ja lääk. kuntoutus	94 058	2 260	27 136	6 943	5 757	2 081	41 907	621	973	6 379
Kuntoutustarveselvitys	155	2	28	8	5	1	96	-	6	8
Kuntoutustutkimus	179	5	46	3	9	11	83	-	5	16
Tutkimuslausunto	3	-	0	-	-	-	-	-	-	3
Työhönvalmennus	44	-	42	-	-	-	2	0	-	-
Tyk-toiminta	776	44	61	43	40	22	513	-	6	48
Opiskelun ja työn apuvälineet	210	3	-	11	-	0	170	2	7	16
Kuntoutuslaitosjakso	8 596	74	127	818	354	98	6 485	90	236	316
Sairausryhmäkohtaiset kurssit	18 064	979	2 943	2 185	2 350	851	4 788	472	247	3 249
- Kuntoutuskurssit	12 454	442	1 942	1 587	1 941	644	4 286	114	240	1 258
- Sopeutumisoljennuskurssit	5 610	537	1 001	598	410	207	501	358	7	1 990
Muut kuntoutuskurssit ²	34 390	848	1 023	3 500	1 801	790	24 617	32	348	1 432
- ASLAK@-kurssit	23 518	684	856	2 917	913	420	16 212	13	237	1 267
- Tules-kurssit	6 951	24	29	442	37	23	6 300	5	50	42
- Typo-kurssit	2 963	97	30	97	767	284	1 530	11	53	94
- IP-kurssit	957	43	109	44	83	64	575	3	8	29
Kunt. hoito Reumasäätiön sair.	3 747	2	32	28	4	2	3 496	3	17	164
Psykoteraapia	8 662	10	8 465	16	17	7	82	3	4	59
Neuropsykologinen kuntoutus	148	1	54	11	33	-	-	0	36	13
Muu kuntoutustoimenpide	30	-	30	-	-	-	-0	-	-	-
Kehittämisen- ja kokeilutoiminta ¹	19 055	293	14 285	322	1 143	298	1 577	19	62	1 056

Sairauspääryhmät:

- IV Umpieritys-, ravitsemus- ja aineenvaihduntasairaudet
- V Mielenterveyden ja käyttäytymisen häiriöt
- VI Hermoston sairaudet
- IX Verenkierroelinten sairaudet
- X Hengityselinten sairaudet
- XIII Tuki- ja liikuntaelinten sekä sidekudoksen sairaudet
- XVII Synnynnäiset epämuodostumat, epämuotoisuudet ja kromosomipoikkeavuudet
- XIX Vammat, myrkytykset ja eräät muut ulkoisten syiden seuraukset
- Muut sairauspääryhmät (I-III, VII-VIII, XI-XII, XIV-XVI, XVIII, XX-XXI)

¹ Kehittämisen- kokeilutoiminta esitetään taulukoissa 15 ja 16.

² Kurssien lyhenteet on selostettu tekstiosan lopussa.

Huom. Ei sisällä kuntoutusrahaa.

KUNTOUTUSRAHA

24. Kuntoutusrahapäätökset vuonna 2003: laki, jonka perusteella kuntoutusta on myönnetty, sukupuoli ja päätöksen laatu

Laki Sukupuoli	Kaikkiaan		Myönteiset ¹		Hylkäävät		Lakkautukset	
	Lkm	%	Lkm	%	Lkm	%	Lkm	%
Kaikki	84 121	100,0	81 271	96,6	1 937	2,3	913	1,1
Kansanterveyslaki	1 045	1,2	987	94,4	44	4,2	14	1,3
Erikoissairaanhoitolaki	1 389	1,7	1 350	97,2	37	2,7	2	0,1
Laki Kelan järjestämästä kuntoutuksesta	60 583	72,0	58 622	96,8	1 233	2,0	728	1,2
Työterveyshuoltolaki	13 307	15,8	13 074	98,2	168	1,3	65	0,5
Vammaispalvelulaki	45	0,1	40	88,9	5	11,1	-	-
Lastensuojelulaki	65	0,1	59	90,8	6	9,2	-	-
Kehitysvammalaki	2	0,0	1	50,0	1	50,0	-	-
Päihdehuoltolaki	407	0,5	296	72,7	108	26,5	3	0,7
Raha-automaattiasetus	766	0,9	733	95,7	32	4,2	1	0,1
Laki ammatillisesta kou- lutuksesta (oppisopimus)	692	0,8	681	98,4	11	1,6	-	-
Nuoren kuntoutusraha KRL 5 a §:n nojalla	5 717	6,8	5 389	94,3	255	4,5	73	1,3
Lakitieto puuttuu	390	0,5	320	82,1	40	10,3	30	7,7
Kaikki	84 121	100,0	81 271	96,6	1 937	2,3	913	1,1
Miehet	32 659	38,8	31 270	95,7	944	2,9	445	1,4
Naiset	51 462	61,2	50 001	97,2	993	1,9	468	0,9

¹ Sisältää myös 34 896 tarkistuspäätöstä.

Huom. Sama kuntoutuja voi esiintyä jakaumassa useilla toimenpideriveillä. Summariveillä henkilö esiintyy vain kerran.

25. Kuntoutusrahan saajat vuonna 2003: laki, jonka perusteella kuntoutusta on myönnetty ja ikäryhmä

Laki	Kuntoutujat	Ikäryhmä					Medi- aani- ikä
		16-24	25-34	35-44	45-54	55-64	
Kaikki	59 522	5 562	3 541	12 451	25 396	12 572	48
Kansanterveyslaki	647	76	138	220	166	47	40
Erikoissairaanhoidolaki	1 133	21	107	355	445	205	47
Laki Kelan järjestämästä kuntoutuksesta	42 709	2 012	2 776	8 912	19 388	9 621	49
Työterveyshuoltolaki	10 834	10	315	2 686	5 205	2 618	49
Vammaispalvelulaki	37	1	6	15	11	4	43
Lastensuojelulaki	30	4	9	13	4	-	37
Kehitysvammalaki	1	-	-	1	-	-	38
Päihdehuoltolaki	194	22	44	62	51	15	40
Raha-automaattiasetus	662	18	109	224	207	104	44
Laki ammatillisesta kou- lutuksesta (oppisopimus)	124	7	57	36	23	1	34
Nuoren kuntoutusraha KRL 5 a §:n nojalla	3 444	3 444	-	-	-	-	18
Lakitieto puuttuu	212	104	30	26	35	17	26

Huom. Sama kuntoutuja voi esiintyä jakaumassa useilla laki- tai määräytymisperusteriveillä.
Summarivillä henkilö esiintyy vain kerran.

26. Kuntoutusrahan saajat vuonna 2003: kuntoutusrahan määräytymisperuste, sukupuoli ja ikäryhmä

Määräytymisperuste Sukupuoli	Kuntou- tujat	Ikäryhmä					Medi- aani- ikä
		16-24	25-34	35-44	45-54	55-64	
Kaikki	59 522	5 562	3 541	12 451	25 396	12 572	48
Työtulojen perusteella	48 166	214	1 987	10 799	23 403	11 763	50
Edeltävän etuuden perusteella:	4 593	307	774	1 195	1 658	659	45
- Kuntoutusraha	531	36	94	154	186	61	43
- Työttömyysetuus	4 069	272	686	1 044	1 467	600	45
- Opintoraha/aikuisopintoraha	3	1	1	-	1	-	27
- Koulutustuki	26	1	3	13	8	1	41
- Työllistämistuki	14	3	1	-	10	-	47
Osaksi tai kokonaan tarve- harkintaisena myönnetty	-	-	-	-	-	-	-
Vähimmäismääräinen kuntoutusraha	1 420	533	220	275	252	140	33
Ammatillisen kuntoutuksen vähimmäismäärä	1 392	851	272	107	129	33	22
Nuoren kuntoutusraha KRL 5 a §:n nojalla	3 444	3 444	-	-	-	-	18
Eläkkeensaajan kuntoutusraha	1 045	312	372	207	121	33	29
Poikkeuksellinen määrä	138	20	28	31	39	20	41
Muu peruste	8	2	1	1	-	4	50
Harkinnanvarainen kuntoutus- avustus	3	-	-	2	1	-	39
Ylläpitokorvaus	189	93	27	24	33	12	25
Kaikki	59 522	5 562	3 541	12 451	25 396	12 572	48
Miehet	22 624	3 020	1 636	4 829	8 879	4 260	47
Naiset	36 898	2 542	1 905	7 622	16 517	8 312	49

Huom. Sama kuntoutuja voi esiintyä jakaumassa useilla laki- tai määräytymisperusteriveillä.
Summarivillä henkilö esiintyy vain kerran.

27. Kelalta kuntoutusta saaneet kuntoutusrahan saajat vuonna 2003: sairauspäryhmä, sairausryhmä ja ikäryhmä

Sairauspäryhmä Sairausryhmä	Kuntou- tutjat	Ikäryhmä					Medi- aani- ikä
		16-24	25-34	35-44	45-54	55-64	
Kaikki sairaudet	42 709	2 012	2 776	8 912	19 388	9 621	49
I A00-B99 Tartunta- ja loistaudit	74	-	5	6	37	26	51
II C00-D49 Kasvaimet	472	32	25	64	216	135	50
IV E00-E90 Umpieritys-, ravitsemus- ja aineenvaihduntasairaudet	1 243	47	66	253	553	324	50
E10-E14 Diabetes	635	30	50	124	249	182	50
V F00-F99 Mielen terveyden ja käyttä- tymisen häiriöt	4 260	673	661	825	1 414	687	44
F20-F29 Psykoosit	446	115	202	89	39	1	29
F30-F39 Mielialahäiriöt	2 321	151	243	508	942	477	48
F40-F48 Neuroosit	797	77	97	136	338	149	48
F60-F69, Persoonallisuus- ja käytös- F90-F98 häiriöt	181	74	42	39	19	7	28
F70-F79 Älyllinen kehitysvammaisuus	157	93	27	15	12	10	22
VI G00-G99 Hermoston sairaudet	3 543	201	221	826	1 679	616	48
G35 Pesäkekovettumatauti	232	13	40	77	78	24	42
G40-G41 Epilepsia	132	47	31	20	30	4	29
G80 CP-oireyhtymä	145	79	31	16	14	5	24
VII H00-H59 Silmän ja sen apuelinten sairaudet	190	38	35	54	46	17	40
VIII H60-H99 Korvan ja kartiolisäkkeen sairaudet	303	79	40	49	84	51	41
IX I00-I99 Verenkiertoelinten sairaudet	1 674	13	23	159	827	652	53
I20-I25 Iskeemiset sydänsairaudet	621	2	3	42	289	285	54
I60-I69 Aivoverisuonien sairaudet	107	4	10	18	39	36	52
X J00-J99 Hengityselinten sairaudet	1 117	52	97	204	479	285	50
J45-J46 Astma	880	46	84	164	377	209	49
J40-J44, Muut pitkäaikaiset alahengitys- J47 teiden sairaudet	112	1	1	11	47	52	54
XII L00-L99 Ihon ja ihonalaiskudoksen sairaudet	467	55	123	105	125	59	40
L20,L22 Atooppinen ihottuma	149	36	50	35	20	8	31
L40-L41 Psoriaasi	184	4	23	34	86	37	49
XIII M00-M99 Tuki- ja liikuntaelinten sekä sidekudoksen sairaudet	23 585	210	787	4 651	11 994	5 943	50
M05,M06, M08 Nivelreuma	788	77	65	151	320	175	48
M15-M19 Nivelrikko	1 583	1	7	125	765	685	54
M45,M46 Selkärankareuma	503	16	71	148	195	73	45
M47 Spondyloosi	1 189	2	8	150	602	427	53
M50-M51 Nikaman välilevyjen sairaudet	3 399	32	167	751	1 630	819	50
M79 Fibromyalgia	955	5	39	179	488	244	50
M53-M54 Muut selkärangan sairaudet	11 121	23	256	2 328	5 933	2 581	50
XVII Q00-Q99 Synnynnäiset epämuodostumat, epämuotoisuudet ja kromosomi- poikkeavuudet	303	136	59	49	47	12	26
XVIII R00-R99 Muualla luokittelemattomat oireet, sairaudenmerkit jne.	198	8	14	32	96	48	50
XIX S00-T99 Vammat, myrkytykset ja eräät muut ulkoisten syiden seuraukset	550	28	72	127	233	90	47
Muut sairauspäryhmät (III, XI, XIV-XVI ja XX-XXI)	1 201	43	44	180	608	326	51
Ei tietoa/omaisille maksetut	3 529	397	504	1 328	950	350	41

28. Kuntoutusrahan saajat vuonna 2003: maakunta, vakuutusalue, sairaanhoitopiiri ja laki, jonka perusteella kuntoutus on myönnetty

Maakunta Vakuutusalue Sairaanhoitopiiri	Kuntou- tutjat	Kansan- terveys- laki	Erikois- sairaan- hoito- laki	Laki Kelan järj. kunt.	Työturv. huolto- laki	Vam- mais- palve- lulaki	Lasten- suoje- lulaki	Kehitys- vam- malaki	Päihde- huolto- laki	Raha- auto- maatti- asetus	Oppi- sopi- mus	Nuoren kunt. raha
Koko maa¹	59 522	647	1 133	42 709	10 834	37	30	1	194	662	124	3 444
Uusimaa	13 383	103	51	8 747	3 697	7	11	-	40	161	3	603
Itä-Uusimaa	708	-	4	511	132	-	-	-	4	14	-	45
Varsinais-Suomi	4 271	20	46	3 626	271	3	-	-	10	54	9	245
Satakunta	2 785	69	67	2 010	394	1	1	-	9	41	16	194
Kanta-Häme	1 734	5	32	1 298	258	-	-	-	9	15	2	121
Pirkanmaa	5 421	191	29	3 706	1 067	-	1	-	28	57	11	352
Päijät-Häme	1 729	7	15	1 355	233	4	1	-	6	15	-	91
Kymenlaakso	2 273	3	51	1 469	575	-	2	-	2	21	2	166
Etelä-Karjala	1 654	21	45	1 245	265	2	-	-	4	19	5	60
Etelä-Savo	1 853	17	11	1 443	240	2	1	-	3	17	3	120
Pohjois-Savo	3 299	14	51	2 364	628	5	-	-	3	36	9	202
Pohjois-Karjala	1 865	3	31	1 524	136	1	3	-	-	20	6	144
Keski-Suomi	3 227	14	21	2 328	596	2	-	-	9	43	17	215
Etelä-Pohjanmaa	2 824	6	187	2 156	315	2	1	-	4	28	8	142
Pohjanmaa	2 362	16	114	1 835	255	2	-	1	1	28	-	128
Keski-Pohjanmaa	1 381	8	64	948	303	-	-	-	14	3	2	59
Pohjois-Pohjanmaa	4 973	37	273	3 323	949	4	7	-	24	49	21	326
Kainuu	1 252	15	34	844	253	1	1	-	6	17	3	84
Lappi	2 423	96	4	1 896	261	1	1	-	18	23	7	134
Ahvenanmaa	76	2	1	60	1	-	-	-	-	-	-	12
Koko maa¹	59 522	647	1 133	42 709	10 834	37	30	1	194	662	124	3 444
Pohjois-Suomi	8 648	148	311	6 063	1 463	6	9	-	48	89	31	544
Länsi-Suomi	9 794	44	386	7 267	1 469	6	1	1	28	102	27	544
Itä-Suomi	8 671	55	138	6 576	1 269	10	4	-	10	92	23	526
Lounais-Suomi	12 553	282	143	9 402	1 733	4	2	-	47	152	36	803
Etelä-Suomi	19 827	118	153	13 380	4 895	11	14	-	61	226	7	1 026
Helsinki	5 412	16	14	3 092	1 982	2	-	-	15	61	1	247
Etelä-Suomi ilman Helsinkiä	14 415	102	139	10 288	2 913	9	14	-	46	165	6	779
Koko maa¹	59 522	647	1 133	42 709	10 834	37	30	1	194	662	124	3 444
H:gin ja Uudenmaan shp	14 055	103	55	9 228	3 825	7	11	-	44	175	3	646
Varsinais-Suomen shp	4 321	20	46	3 675	271	3	-	-	10	55	9	245
Satakunnan shp	2 723	69	67	1 950	393	1	1	-	9	40	16	194
Kanta-Hämeen shp	1 734	5	32	1 298	258	-	-	-	9	15	2	121
Pirkanmaan shp	5 433	191	29	3 717	1 068	-	1	-	28	57	11	352
Päijät-Hämeen shp	1 835	7	15	1 436	253	4	1	-	6	19	-	94
Kymenlaakson shp	2 203	3	51	1 418	559	-	2	-	2	17	2	165
Etelä-Karjalan shp	1 569	21	45	1 171	264	2	-	-	4	9	5	60
Etelä-Savon shp	1 240	11	11	966	161	2	1	-	3	8	2	78
Itä-Savon shp	703	6	-	552	79	-	-	-	-	20	1	46
Pohjois-Karjalan shp	1 881	3	31	1 542	137	1	3	-	-	19	6	142
Pohjois-Savon shp	3 278	14	51	2 345	628	5	-	-	3	36	9	200
Keski-Suomen shp	3 227	14	21	2 328	596	2	-	-	9	43	17	215
Etelä-Pohjanmaan shp	2 829	6	189	2 159	313	3	1	-	4	28	8	143
Vaasan shp	2 225	16	105	1 725	248	1	-	1	-	28	-	119
Keski-Pohjanmaan shp	1 513	8	71	1 055	312	-	-	-	15	3	2	67
Pohjois-Pohjanmaan shp	5 029	37	276	3 348	973	4	7	-	25	51	21	328
Kainuun shp	1 196	15	31	819	229	1	1	-	5	15	3	82
Länsi-Pohjan shp	773	9	-	583	128	-	1	-	11	10	3	38
Lapin shp	1 650	87	4	1 313	133	1	-	-	7	13	4	96
Ahvenanmaa	76	2	1	60	1	-	-	-	-	-	-	12

¹ Ulkomailla asuvien henkilöiden tiedot sisältyvät vain koko maan lukuihin.

29. Kelalta kuntoutusta saaneet kuntoutusrahan saajat vuonna 2003: kuntoutuksen lakiperuste, toimenpide, kuntoutusrahopäivät ja -kustannukset

Lakiperuste Toimenpide	Saajat		Päivät		Päivät/ kuntou- tuja	Kustannukset 1 000 euroa	Euroa/ pv
	Lkm	%	Lkm	%			
Kaikki	42 709	100,0	1 144 733	100,0	26,8	36 534	31,91
Vajaakunt. ammatillinen kuntoutus	11 971	28,0	773 070	67,5	64,6	19 940	25,79
Pohjakoulutus	30	0,3	5 375	0,7	179,2	133	24,76
Ammattikoulutus	2 413	20,2	445 647	57,6	184,7	9 664	21,69
Korkeakouluopiskelu	677	5,7	133 249	17,2	196,8	3 659	27,46
Muu koulutus	8	0,1	1 587	0,2	198,4	59	37,21
Vaikeavammaisten apuvälineet	3	0,0	124	0,0	41,3	2	12,13
Tyk-toiminta	5 689	47,5	72 814	9,4	12,8	3 866	53,10
Elinkeinotuki	8	0,1	135	0,0	16,9	7	50,91
Ammatilliset kuntoutuskurssit	229	1,9	7 084	0,9	30,9	204	28,80
Kuntoutustarveselvitys	650	5,4	4 772	0,6	7,3	154	32,17
Kuntoutustutkimus	1 518	12,7	26 659	3,4	17,6	849	31,84
Työ- ja koulutuskokeilut	415	3,5	13 707	1,8	33,0	385	28,08
Työhönvalmennus	430	3,6	45 597	5,9	106,0	676	14,82
Tutkimuslausunto	1	0,0	225	0,0	225,0	4	15,90
Kuntoutuslaitosjakso	39	0,3	660	0,1	16,9	24	36,54
Kehittämisen- ja kokeilutoiminta	147	1,2	15 435	2,0	105,0	255	16,51
Vaikeavamm. lääkinn. kuntoutus	304	0,7	5 230	0,5	17,2	185	35,45
Kuntoutuslaitosjakso	257	84,5	4 706	90,0	18,3	168	35,60
Sairausryhmäkohtaiset kurssit	47	15,5	503	9,6	10,7	17	34,31
- Kuntoutuskurssit	22	7,2	279	5,3	12,7	10	36,31
- Sopeutumisvalmennuskurssit	26	8,6	224	4,3	8,6	7	31,82
Kunt. hoito Reumasäätien sair.	2	0,7	16	0,3	8,0	0	27,23
Kehittämisen- ja kokeilutoiminta	1	0,3	5	0,1	5,0	0	37,76
Muu ammat. ja lääk. kuntoutus	27 251	63,8	296 689	25,9	10,9	14 974	50,47
Kuntoutustarveselvitys	120	0,4	448	0,2	3,7	19	43,08
Kuntoutustutkimus	54	0,2	750	0,3	13,9	23	30,24
Työhönvalmennus	18	0,1	1 102	0,4	61,2	9	8,37
Tyk-toiminta	325	1,2	4 100	1,4	12,6	224	54,68
Opiskelun ja työn apuvälineet	2	0,0	33	0,0	16,5	1	32,71
Kuntoutuslaitosjakso	2 500	9,2	38 330	12,9	15,3	1 751	45,69
Sairausryhmäkohtaiset kurssit	5 558	20,4	58 044	19,6	10,4	2 667	45,94
- Kuntoutuskurssit	4 213	15,5	48 799	16,4	11,6	2 246	46,02
- Sopeutumisvalmennuskurssit	1 348	4,9	9 245	3,1	6,9	421	45,52
Muut kuntoutuskurssit ¹	18 150	66,6	186 777	63,0	10,3	9 988	53,48
- ASLAK@-kurssit	13 471	49,4	134 701	45,4	10,0	7 621	56,58
- Tules-kurssit	4 315	15,8	45 548	15,4	10,6	2 204	48,40
- Typo-kurssit	24	0,1	252	0,1	10,5	6	25,75
- IP-kurssit	342	1,3	6 276	2,1	18,4	156	24,81
Kunt. hoito Reumasäätien sair.	49	0,2	519	0,2	10,6	19	37,24
Kehittämisen- ja kokeilutoiminta	538	2,0	6 586	2,2	12,2	272	41,37
Omaisilla maksetut	3 488	8,2	70 020	6,1	20,1	1 434	20,48

¹ Kurssien lyhenteet on selostettu tekstiosan lopussa.

Huom. Sama kuntoutuja voi esiintyä jakaumassa useilla toimenpideriveillä. Summariveillä henkilö esiintyy vain kerran.

**30. Nuoren kuntoutusrahan saajat (KRL 5 a §) vuonna 2003:
sairauspääryhmä, sairausryhmä ja sukupuoli**

Sairauspääryhmä Sairausryhmä	Kuntou- tajat	Sukupuoli	
		Miehet	Naiset
Kaikki sairaudet	3 444	1 902	1 542
I A00-B99 Tartunta- ja loistaudit	3	3	-
II C00-D49 Kasvaimet	27	9	18
IV E00-E90 Umpieritys-, ravitsemus- ja aineenvaihduntasairaudet	39	20	19
E10-E14 Diabetes	12	3	9
V F00-F99 Mielenterveyden ja käyttäy- tymisen häiriöt	1 987	1 113	874
F20-F29 Psykoosit	164	72	92
F30-F39 Mielialahäiriöt	202	70	132
F40-F48 Neuroosit	76	38	38
F60-F69, Persoonallisuus- ja käytös- häiriöt	181	108	73
F70-F79 Älyllinen kehitysvammaisuus	768	427	341
VI G00-G99 Hermoston sairaudet	392	231	161
G35 Pesäkekovettumatauti	7	4	3
G40-G41 Epilepsia	82	39	43
G80 CP-oireyhtymä	179	105	74
VII H00-H59 Silmän ja sen apuelinten sairaudet	88	53	35
VIII H60-H99 Korvan ja kartiolisäkkeen sairaudet	140	74	66
IX I00-I99 Verenkierroelinten sairaudet	19	13	6
I60-I69 Aivoverisuonien sairaudet	5	4	1
X J00-J99 Hengityselinten sairaudet	18	12	6
J45-J46 Astma	16	10	6
J40-J44, Muut pitkäaikaiset alahengitys- J47 teiden sairaudet	1	1	-
XII L00-L99 Ihon ja ihonalaiskudoksen sairaudet	6	4	2
L20,L22 Atooppinen ihottuma	5	3	2
L40-L41 Psoriaasi	1	1	-
XIII M00-M99 Tuki- ja liikuntaelinten sekä sidekudoksen sairaudet	110	37	73
M05,M06, M08 Nivelreuma	88	27	61
M45,M46 Selkärankareuma	2	1	1
M50-M51 Nikaman välilevyjen sairaudet	1	-	1
M53-M54 Muut selkärangan sairaudet	3	2	1
XVII Q00-Q99 Synnynnäiset epämuodostumat, epämuotoisuudet ja kromosomi- poikkeavuudet	522	280	242
XVIII R00-R99 Muualla luokittelemattomat oireet, sairaudenmerkit jne.	23	15	8
XIX S00-T99 Vammat, myrkytykset ja eräät muut ulkoisten syiden seuraukset	17	11	6
Muut sairauspääryhmät (III, XI, XIV-XVI ja XX-XXI)	48	26	22
Ei tietoa/omaisille maksetut	5	1	4

31. Kuntoutusrahakustannukset vuonna 2003: laki, jonka perusteella kuntoutus on myönnetty ja ikäryhmä

Laki	Kustannukset, 1 000 euroa							Keskimäär. kustannukset kuntoutujaa kohti, euroa/päivä
	Kaikkiaan		Ikäryhmä					
	Euroa	%	16-24	25-34	35-44	45-54	55-64	
Kaikki	54 952	100,0	17 938	6 254	9 943	14 491	6 326	25,90
Kansanterveyslaki	566	1,0	77	155	204	105	25	23,60
Erikoissairaanhoidolaki	431	0,8	3	36	135	178	79	40,64
Laki Kelan järjestämästä kuntoutuksesta	36 534	66,5	4 606	5 515	8 450	12 513	5 450	31,91
Työterveyshuoltolaki	3 026	5,5	3	86	745	1 463	729	55,58
Vammaispalvelulaki	7	0,0	0	1	4	2	1	43,41
Lastensuojelulaki	33	0,1	4	12	10	6	-	20,26
Kehitysvammalaki	0	0,0	-	-	0	-	-	36,53
Päihdehuoltolaki	189	0,3	17	49	61	49	13	27,27
Raha-automaattiasetus	226	0,4	4	36	63	84	40	46,24
Laki oppisopimuskoulu- tuksesta (oppisopimus)	876	1,6	37	379	298	155	6	35,79
Nuoren kuntoutusraha KRL 5 a §:m nojalla	13 134	23,9	13 134	-	-	-	-	15,07
Lakitieto puuttuu	-71	-0,1	53	-14	-28	-65	-17	-4,49

32. Kuntoutusrahakustannukset vuonna 2003: kuntoutusrahan määräytymisperuste ja ikäryhmä

Määräytymisperuste	Kustannukset, 1 000 euroa							Keskimäär. kustannukset kuntoutujaa kohti, euroa/päivä
	Kaikkiaan		Ikäryhmä					
	Euroa	%	16-24	25-34	35-44	45-54	55-64	
Kaikki	54 952	100,0	17 938	6 254	9 943	14 491	6 326	25,90
Työtulojen perusteella	29 275	53,3	693	3 092	6 794	12 700	5 995	49,13
Edeltävän etuuden perusteella:	8 113	14,8	993	2 282	2 847	1 689	303	30,07
- Kuntoutusraha	1 287	2,3	97	316	534	302	39	37,25
- Työttömyysetuus	6 750	12,3	878	1 950	2 281	1 377	264	28,93
- Opintoraha/aikuisopintoraha	0	0,0	0	0	-	0	-	11,40
- Koulutustuki	52	0,1	0	16	31	4	0	45,17
- Työllistämistuki	24	0,0	18	0	-	6	-	32,37
Osaksi tai kokonaan tarve- harkintaisena myönnetty Vähimmäismääräinen kuntoutusraha	739	1,3	591	56	41	34	16	11,31
Ammatillisen kuntoutuksen vähimmäismäärä	3 226	5,9	2 375	617	142	84	9	15,44
Nuoren kuntoutusraha KRL 5 a §:n nojalla	13 134	23,9	13 134	-	-	-	-	15,07
Eläkkeensaajan kuntoutusraha	301	0,5	84	113	68	32	4	2,33
Poikkeuksellinen määrä	250	0,5	32	115	75	11	16	24,10
Muu peruste	-186	-0,3	-25	-31	-32	-76	-21	-5,60
Harkinnanvarainen kuntoutus- avustus	13	0,0	-	-	6	7	-	42,06
Ylläpitokorvaus	86	0,2	61	10	3	9	4	6,09



**Kelan
kuntoutustilasto**

2003

Tämä julkaisu sisältää keskeiset tilastot Kelan kuntoutuspalveluista ja palvelujen ajalta maksettavasta kuntoutusrahasta. Tilastot koskevat vuotta 2003.

Julkaisu tarjoaa tietoja mm. kuntoutujien määrästä kunnittain, iän ja kuntoutustarpeen aiheuttaneen sairauden mukaan. Eri ikäryhmille kustannetuista kuntoutuspalveluista on euromääräistä tietoa toimenpiteittäin ja sairauspäyryhmittäin.

**Kela
Tilastoryhmä**

Julkaisujen tilaukset
Puh. 020 434 1664
Posti PL 450, FIN-00101 HELSINKI
Sähköposti tilasto@kela.fi
Internet www.kela.fi (valitse Julkaisut)

SVT Sosiaaliturva

ISSN 1795-1763
(SVT Sosiaaliturva)
ISSN 1795-2417
(Kelan kuntoutustilasto)